6+
mokupchino.ru

# Вестник

МУНИЦИПАЛЬНОГО ОБРАЗОВАНИЯ «КУПЧИНО» №27 (164) 11 августа 2016

## 14 августа – Медовый Спас

**В этот день издревна во многих городах Руси проходили ярмарки и выставки лучших сортов мёда, на которых священники окропляли святой водой мёд, воду, мак, выпечку. Медовые пироги, народные игры и гуляния в Медовый Спас были и остаются неотъемлемой частью русской культуры**

## ЮБИЛЕЙ

**6 августа 90 лет исполнилось одному из старейших жителей нашего округа, участнику Великой Отечественной войны Валентину Александровичу Мельникову.**
**8 августа ветерана с юбилеем от имени муниципалитета поздравила заместитель главы МО «Купчино» Елена Васильевна Фомина и пожелала ему здоровья, любви родных и близких, сохранять бодрость духа**

*Интервью с юбиляром читайте в следующем номере нашей газеты*

## ПРОГРАММА

**телевизионных передач с 15 по 21 августа**

*стр. 12–39*

## РЕЦЕПТЫ

**Предлагаем вам оригинальные блюда из лисичек, которые каждый может приготовить дома сам**

*стр. 44*

# В Законодательном Собрании начались рабочие совещания по проекту городского бюджета на 2017 год

**8 августа в Белом зале Мариинского дворца состоялось первое рабочее совещание, посвященное обсуждению проекта закона о бюджете Санкт-Петербурга на 2017 год и на плановый период 2018 и 2019 годов.**

Фото assembly.spb.ru

Как сообщает пресс-служба городского парламента, в совещании приняли участие председатель Законодательного Собрания Санкт-Петербурга Вячеслав Макаров, члены бюджетно-финансового комитета, представители органов исполнительной власти города.

Председатель петербургского парламента в своем выступлении подчеркнул, что документ, который поступит в Законодательное Собрание осенью, должен быть максимально выверенным, прозрачным и понятным всем участникам процесса его обсуждения и дальнейшей корректировки: «Самое главное — расчеты и обоснования должны быть подготовлены на высочайшем профессиональном уровне. Как известно, казна — это сердце государства, и от ее состояния зависит жизнеспособность всего государственного механизма».

По мнению спикера парламента, социально-экономическое развитие Петербурга и поэтапная реализация соответствующей долгосрочной стратегии зависит от эффективности расходования бюджетных средств. При этом любые траты должны, во-первых, соответствовать приоритетным направлениям развития нашего мегаполиса, во-вторых, иметь максимально подробные обоснования. Вячеслав Макаров обратил внимание коллег на влияние макроэкономических показателей на финансовую стабильность и необходимость вырабатывать эффективные защитные механизмы, стремиться к сбалансированности бюджета и снижению его дефицита.

***Планируемые доходы городской казны в 2017 году — 488 млрд рублей, расходы — 526,6 млрд рублей, дефицит бюджета — 38,6 млрд рублей. Будет сохранена социальная ориентированность бюджета: расходы на образование составят 25%, на здравоохранение — 16%, на социальную политику — 13%, жилищно-коммунальное хозяйство — 11%.***

Кроме этого, Вячеслав Макаров выделил ряд приоритетов при подготовке проекта бюджета. Во-первых, это поддержка производственного сектора, высокотехнологичной промышленности, реализация политики импортозамещения. Во-вторых, исполнение всех социальных обязательств перед жителями.

«Мы должны неукоснительно исполнять и социальные обязательства – так же чётко, как это делалось все последние годы. При этом еще раз подчеркну, что социальная политика должна быть разумной, для чего необходимо соблюдать принцип адресности», — сказал Вячеслав Макаров.

На первом рабочем совещании также выступили председатель Комитета по экономической политике и стратегическому планированию Елена Ульянова, председатель Комитета имущественных отношений СПб Александр Семчуков, председатель городского Комитета финансов Алексей Корабельников.

## Если возникли споры при поступлении в школу

**В Купчино работают «горячая линия» и конфликтная комиссия для решения спорных случаев при поступлении в первый класс.**

Со всеми вопросами, касающимися организации приема в первый класс общеобразовательных учреждений Фрунзенского района, необходимо обращаться по телефону 8-931-326-78-83 с понедельника по четверг с 14.00 до 16.00.

Решением спорных вопросов при выборе общеобразовательной организации во Фрунзенском районе также занимается конфликтная комиссия (ул. Турку, 20, к. 2, каб. 207). Время работы: вторник 10.00—12.00, среда 16.00—18.00. Секретарь комиссии: Светлана Сергеева, главный специалист отдела образования, телефоны: 417-36-56, 8-931-326-78-83.

Документы, необходимые для подачи заявления:

1) копия свидетельства о рождении;

2) документ, удостоверяющий личность родителя (законного представителя) ребенка;

3) копия документа, подтверждающего проживание ребенка на закрепленной территории;

4) уведомление (-я) об отказе в государственном бюджетном образовательном учреждении.

## Во Фрунзенском районе было высажено более 200 тысяч цветов

**Каждый год с весны до осени наш район украшается цветами, и в этом году специалисты садово-паркового хозяйства «Фрунзенское» также порадовали жителей своей работой.**

По информации СПХ «Фрунзенское», однолетние цветы украсили Лиговский проспект, проспект Славы, улицы Пражскую и Ярослава Гашека, парк Интернационалистов, сквер между Пловдивской и Малой Карпатской улицей и бульвар по улице Турку. Всего было посажено 213 700 растений.

Осенью во Фрунзенском районе планируется посадка 110 деревьев. По предварительным сведениям садово-паркового хозяйства «Фрунзенское» деревья будут высажены на улицах Олеко Дундича и Будапештской, а также в сквере на улице Турку (от Пражской до Будапештской улиц).

## От станции метро «Купчино» будет ездить «олимпийский» трамвай

**«Олимпийский» трамвай, украшенный символикой соревнований и сборной страны, будет курсировать от станции метро «Купчино» до проспекта Гагарина вплоть до окончания Паралимпийских игр в Бразилии.**

В салоне можно будет увидеть сюжеты с олимпийскими новостями и выступлениями спортсменов. Стоимость проезда в «спортивном» трамвае не будет превышать входную плату любого другого городского наземного транспорта.

**По информации frunznews.ru**

Приглашаем всех на день физкультурника!
12 августа в 16.00
В программе: весёлые старты,
спортивные эстафеты,
детская зона,
надувная полоса препятствий,
интерактив с гостями
Всех вас ждет отличное настроение!
Стадион средней школы №363
ул. Димитрова, д. 15, корп. 3
При поддержке Центра физической культуры, спорта и здоровья
Фрунзенского района и администрации Фрунзенского района
ДЕНЬ ФИЗКУЛЬТУРНИКА 2016

## Ремонт пешеходных зон продолжается

**В Купчино отремонтируют щебеночно-набивные дорожки и тротуарную плитку**

По сведениям садово-паркового хозяйства «Фрунзенское», ремонт щебеночно-набивных дорожек будет осуществлен на Софийской улице, 32—38, на безымянном бульваре, расположенном на Будапештской улице, 62—66, а также на Бухарестской улице (от улицы Димитрова до Дунайской).

Также вскоре начнется ремонт тротуарной плитки на бульваре на улице Турку и в Яблоневом саду.

## Во Фрунзенском районе прошла оздоровительная противопожарная кампания для детей

**В шести оздоровительных лагерях на базе школ с дневным пребыванием состоялись пожарно-профилактические мероприятия, осуществляемые инструкторами пожарно-спасательного отряда Фрунзенского района.**

В школах №230, 553, 587, 305, 312 и 603 проходили противопожарные инструктажи с руководителями учреждений, беседы с детьми о правилах обращения с огнем, а также тренировочные занятия по эвакуации в случае возникновения пожара.

## В Купчино пройдет детский праздник «Незнайка в стране Мульти-Пульти!»

**27 августа с 12.00 до 13.30 в кинодосуговом центре «Чайка» (Купчинская ул., 1/5) Фрунзенского района состоится бесплатное интерактивное мероприятие «Незнайка в стране Мульти-Пульти!»**

В гости к юным купчинцам придет герой детских книг и мультфильмов — озорник Незнайка с веселой командой друзей-артистов. Праздничную атмосферу поддержат поющие модерн-клоуны Объедало и Менюшка, цирковой дуэт «Цветные тапочки», а также фокусники мистер Инкогнито и леди Мистик.

На память о празднике ребята смогут сфотографироваться в кабине фотобуса.

## Открывается секция оздоровительной гимнастики для лиц пенсионного возраста

**С 1 сентября в Центре физической культуры, спорта и здоровья Фрунзенского района начнутся тренинги по оздоровительной гимнастике для лиц пожилого возраста.**

Место и время мастер-классов:

- Физкультурно-спортивный клуб «Купчино» (Пражская ул., 35), вторник и четверг с 11.30 до 12.30.
- Физкультурно-спортивный клуб «Торнадо» (Белградская ул., 40), вторник и четверг с 9.30 до 10.30.

## На Загребском бульваре появится новый спортивный комплекс

**В 2017 году планируется начать разработку проектно-сметной документации для строительства спортивного комплекса на Загребском бульваре, который будет принадлежать городскому Центру олимпийской подготовки по баскетболу.**

По информации Комитета по физической культуре и спорту, завершение строительства и ввод объекта в эксплуатацию ожидается в 2018—2019 годах.

Планируемый комплекс повысит уровень обеспеченности Фрунзенского района спортивной инфраструктурой и будет способствовать развитию детских спортивных школ, в первую очередь — «Купчинского Олимпа», который является единственным в районе специализированным детско-юношеским учреждением по подготовке олимпийского резерва по баскетболу.

**По информации frunznews.ru**

# Роспотребнадзор предупреждает: будьте бдительны, не покупайте конрафактную молочную продукцию

**В ходе проводимых контрольно-надзорных мероприятий Управлением Федеральной службы по надзору в сфере защиты прав потребителей и благополучия человека по городу Санкт-Петербургу (далее — Управление Роспотребнадзора) выявлен ряд предприятий, изготовителей и поставщиков, которые отсутствуют на территории Санкт-Петербурга, однако продукция, якобы, ими производимая, находится в обороте на территории Российской Федерации.**

Такими предприятиями явились:

## I. Производители молока и молочной продукции:

**1.** ООО «Лакто-Молпрод», юридический адрес: г. Санкт-Петербург, Московский пр., д. 18, лит. Е, пом. 13-Н; фактический адрес: г. Санкт-Петербург, Литовский пр., д. 289, лит. А;
**2.** ООО «МД Милк», фактический и юридический адрес: г Санкт-Петербург, Лесной пр., д. 18, лит. А;
**3.** ООО «Нордфудс», фактический и юридический адрес: г. Санкт-Петербург, Комендантский пр., д. 17, 1, лит. А, пом. 113-Н;
**4.** ООО «Граник», фактический и юридический адрес: г. Санкт-Петербург, ул. Маринеско, д. 5, лит. А, пом. 4-Н;
**5.** ООО «Инком», фактический и юридический адрес: г. Санкт-Петербург, ул. Хасанская, д. 14, к. 1, лит. А, пом. 3-Н;
**6.** ООО «МКР», юридический и фактический адрес: г. Санкт-Петербург, Греческий пр., д. 17, лит. А, пом. 3-Н;
**7.** ООО «Милком», юридический и фактический адрес: г. Санкт-Петербург, ул. Бухарестская, д. 39, к. 1, лит. А;
**8.** ООО «Шарьямолоко», юридический и фактический адрес: г. Санкт-Петербург, наб. Макарова, д. 20/17, лит. А, пом. 7-Н;
**9.** ООО «Молочный мир+», юридический адрес: г. Санкт-Петербург, ул. Школьная, д. 118, пом. 5-И.

## II. Поставщики и импортеры пищевых продуктов, в том числе молока и молочной продукции:

**1.** ООО «Спектр», г. Санкт-Петербург, ул. Ленсовета, д. 15, к. 4, лит. А, пом. 2-Н;

**2.** ООО «Северторг», г. Санкт-Петербург, ул. Салова, д. 45, лит. О;
**3.** ООО «Континент», г. Санкт-Петербург, пр. Наставников, д. 21, лит. А, пом. 11-Н;
**4.** ООО «СоникПро», г. Санкт-Петербург, ул. Детская, д. 26, лит. А, пом.11-Н;
**5.** ООО «Фруктовый дар», г. Санкт-Петербург, Канонерский остров, д. 8, лит. А;
**6.** ООО «Рико» (импортер), г. Санкт-Петербург, ул. Ждановская, д. 21, лит. Г;
**7.** ООО «Фаворит» (импортер), г. Санкт-Петербург, ул. Двинская, д. 10, к. 2;
**8.** ООО «Галс» (импортер), г. Санкт-Петербург, ул. Вербная, д. 27-а.

Несмотря на принятые меры Управлением Роспотребнадзора, продукция указанных производителей и поставщиков до настоящего времени находится в обороте на территории Российской Федерации.
С целью недопущения нахождения в обороте на потребительском рынке Санкт-Петербурга контрафактной продукции и в случае выявления фактов реализации молочной продукции указанных производителей сведения об этом вы можете направить в Управление Роспотребнадзора по адресу:
**191025, г. Санкт-Петербург, ул. Стремянная, д. 19, тел./факс (812) 764-42-38, факс (812) 764-55-83; e-mail: uprav@78rospotrebnadzor.ru.**

# Взгляд на эпохальные события августа 1991-го четверть века спустя

**Совсем скоро исполнится четверть века с момента августовских событий 1991-го года. Те дни навсегда вошли в историю нашей страны как событие, повлиявшее на все дальнейшее развитие современной России.**
**И мы решили спросить у жителей города, как сегодня оценивают события 25-летней давности те, кто был уже взрослым, и те, кто знает об августе 1991-го только по учебникам и рассказам взрослых.**

**ИГОРЬ,**
**учитель физической культуры:**

«Про то, что 19 августа 1991 года был путч, я знаю. Я тогда еще в школе учился и ничего не понимал. Потом, уже когда сам начал узнавать про события августа 1991-го и анализировать, пришел к выводу, что те, кто вышел на улицу, сделали только хуже. Я не знаю, чем руководствовались люди по обеим сторонам баррикад, но ничего хорошего они не сделали. Конечно, в том виде, в котором на тот момент существовал СССР, его нельзя было оставлять. Уже через полгода, когда затеяли создание СНГ, хотели что-то поменять, сохранив СССР, но в измененном виде, поезд-то уже ушел. Думаю, что сегодня, случись что-то похожее, никто бы протестовать не пошел».

**ЛАРИСА, инженер-строитель,**
**АЛЕКСАНДР, строитель**

**Лариса:** «Не надо было выходить на улицу. Уже тогда мне, да и многим, я думаю, было понятно, что ничего хорошего из этого не выйдет. А через полгода это стало уже ясно всем — исчез СССР. Такая страна была... Помню, когда происходили эти события, было очень страшно. Неизвестно было, чего нам ждать, опасаться. Нам ведь никто не объяснял тогда, что случилось и почему».

**Александр:** «Я был в то время уже взрослым, но не занимался и не интересовался политикой. Интерес пришел гораздо позже. И теперь я думаю, что, с одной стороны, всё правильно тогда сделали. Надо было что-то менять. Молодые не знают, что уже в самом начале 90-го года в магазинах были только яйца, хлеб и морская капуста. С другой — сделали всё не так. Можно и нужно было сохранить СССР, в другом виде, но сохранить.

В итоге мы потеряли что-то хорошее, а получили не то, что хотелось бы. Да, в СССР можно было заработать много денег, но купить на них было нечего. Но при этом никто и никогда не слышал о задержках зарплаты. Сейчас можно купить всё, что угодно, только денег много честным трудом не заработаешь, да и зарплаты снова начали задерживать».

**ДМИТРИЙ,**
**начальник отдела внедрения лабораторных систем:**

«Путч прошел мимо меня. Мне было тогда только 12 лет, взрослые

ничего не рассказывали — берегли. Узнал о событиях августа 1991 года уже в институте. Никакого мнения по этому поводу у меня нет. А то, что развалился СССР, мне не жалко».

**ВИТАЛИЙ,**
**инженер-технолог**

«В 1991-м году мне было 15 лет, и я всё, конечно, уже осознавал. У родителей была паника, у меня — нет. Сейчас я могу сказать,

что те события были неизбежны. Не в 1991-м году, так позже, не так, как 19 августа, так по-другому. Может еще и хуже было бы, и страшнее. Но всё шло к тому, что СССР развалится.

Сейчас ситуация такая, что где-то и в чем-то у нас хуже, чем в Советском Союзе, а где-то — лучше. Но я считаю, что общая ситуация всё-таки лучше, чем была в последние годы существования СССР».

**ЮЛИЯ, администратор, АНДРЕЙ, рабочий**

**Юлия:** «Мне было 11 лет, конечно, я слышала разговоры взрослых. От тех лет осталось воспоминание о том, что было страшно. Однозначного отношения к путчу

1991 года у меня нет до сих пор. У каждого, кто тогда вышел на улицу, были свои резоны. И сейчас каждый оценивает то, что произошло 25 лет назад через призму своей жизни “до” и “после”».

**Андрей:** «Я считаю, что тот формат страны, который был в 1991 году, уже никого не устраивал. Да, конечно, республики заплатили дорогую цену за развал СССР.

Мне было тогда уже 18 лет, я жил в Приднестровье, и у нас почти сразу после развала Союза началась война. Но оставлять всё попрежнему было уже невозможно. Другое дело, что поломать-то поломали, а толкового пока ничего не построили. Вот в Китае смогли как-то сохранить социализм и при этом неплохо себя чувствуют. А Россия пока двигается скачкообразно — то вверх, то вниз».

**Подготовила Ксения КИРИЛЛОВА**
**Фото автора**

# Августовский путч — хроника событий

■ 19 августа 1991 года в 6.00 по московскому времени по радио и телевидению передавалось «Заявление советского руководства», гласившее, что «в связи с невозможностью по состоянию здоровья исполнения Горбачевым Михаилом Сергеевичем обязанностей президента СССР... в целях преодоления глубокого и всестороннего кризиса, политической, межнациональной и гражданской конфронтации, хаоса и анархии, которые угрожают жизни и безопасности граждан Советского Союза, суверенитету, территориальной целостности, свободе и независимости нашего Отечества» вводится чрезвычайное положение в отдельных местностях СССР, а для управления страной образуется Государственный комитет по чрезвычайному положению в СССР.

■ Постановление ГКЧП №1 предписывало приостановить деятельность политических партий, общественных организаций, запрещало проведение митингов, уличных шествий. Постановление №2 запрещало выпуск почти всех газет.

■ В этот же день был выпущен Указ Бориса Ельцина, где создание ГКЧП квалифицируется как государственный переворот, а его члены — как государственные преступники. В 13 часов президент РСФСР, стоя на танке, зачитывает «Обращение к гражданам России», в котором называет действия ГКЧП незаконными и призывает граждан страны «дать достойный ответ путчистам и требовать вернуть страну к нормальному конституционному развитию».

■ Вечером по телевидению была показана пресс-конференция членов ГКЧП, были видны дрожащие руки и.о. президента СССР Геннадия Янаева.

■ 20 августа вокруг Дома советов РСФСР (Белого дома) собираются добровольческие отряды защитников (около 60 тысяч человек) для обороны здания. В ночь на 21 августа погибли трое защитников Белого дома, которым 24 августа 1991 года были присвоены звания Героев Советского Союза.

■ В Ленинграде в 10 часов утра началось заседание президиума Ленсовета, одновременно на площади перед Мариинским дворцом начался стихийный митинг. В 16 часов на заседании сессии Ленсовета выступил прилетевший днем из Москвы мэр города Анатолий Собчак. Он же выступил вечером 19 августа по ленинградскому телевидению.

■ В течение всего путча, несмотря на введение цензуры, в городе выходили две газеты: «Смена» и «Вечерний Ленинград», работало радио.

■ На митинге 20 августа на Дворцовой площади приняли участие около 400 тыс. человек, наряду с руководителями города выступили с осуждением ГКЧП многие видные деятели политики и культуры. В этом митинге принимал участие и председатель Комитета по внешним связям мэрии Ленинграда Владимир Путин.

■ В 11 часов 30 минут 21 августа началась чрезвычайная сессия Верховного Совета РСФСР. Выступая перед депутатами, Борис Ельцин заявил: «Путч произошел именно в тот период, когда демократия начала нарастать и набирать темпы» и подчеркнул, что «переворот является антиконституционным».

■ 22 августа президент СССР Михаил Горбачев с семьей вернулся в Москву. Заговорщики по его приказу были арестованы. Впоследствии, 23 февраля 1994 года, они были выпущены из тюрьмы по амнистии, объявленной Госдумой. А 22 августа 1991 года Горбачев выступил по телевидению: «...Государственный переворот провалился. Заговорщики просчитались. Они недооценили главного — то, что народ за эти, пусть очень трудные годы, стал другим. Он вдохнул воздух свободы, и уже никому этого у него не отнять».

# Стартовал проект Жилищной инспекции Санкт-Петербурга «Диалог с жителями»

**Государственная жилищная инспекция нашего города с 1 августа начала работу по пилотному проекту «Диалог с жителем». Об этом на встрече с журналистами рассказал заместитель начальника Государственной жилищной инспекции Санкт-Петербурга Юрий Эдуардович Кузин. Он подробно разъяснил, зачем проводится такой эксперимент, и куда жителям можно обратиться.**

## Жалоб стало больше

Запуск проекта связан с тем, что в течение последних пяти лет Жилищная инспекция прочно занимает позицию рекордсмена по числу обращений и жалоб среди других городских надзорных ведомств и комитетов. «К нам обращаются в два раза чаще, чем в Комитет по благоустройству и в Жилищный комитет, и в три раза больше, чем в комитеты по здравоохранению, образованию и социальной политике», — отметил Юрий Кузин.

И с каждым годом число обращений увеличивается. Только с 1 января по 1 августа 2016 года в Жилищную инспекцию уже обратилось более 22 тысяч горожан и, по прогнозам, к концу года эта цифра может достичь 30—35 тысяч. Для сравнения — за аналогичный период 2015 года поступило 14 500 жалоб, в 2014 — 13 600. А лидерство по обращениям традиционно держат Центральный и Невский районы.

«Или все стало хуже, или мы создали систему, когда есть куда обратиться за помощью и разъяснениями, — объяснил Юрий Эдуардович устойчивый и непрекращающийся рост. — Когда мы стали анализировать структуру обращений, выяснилось, что 80% связаны с жалобами на неправильное, по мнению граждан, взимание платы за коммунальные услуги. Но при этом никакие права горожан не нарушены, люди просто не понимают, как ЖКУ рассчитываются по новой формуле. И только в 20% находятся основания для проверки».

Первое место в структуре обращений, начиная с 2012 года, занимают жалобы на неверный расчет оплаты ЖКУ — 6 тысяч. На втором месте санитарное состояние и содержание мест общего пользования и придомовой территории — 2400. На третьем — работа управляющих компаний — 2340. Далее следуют жалобы, касающиеся перепланировки помещений — 1600. Состоянием фасадов недовольны 1590 обратившихся. Содержанием инженерных коммуникаций — 1400. И замыкают список жилищные споры — 1180.

## О субсидиях и нововведениях

На вопрос нашего корреспондента, не ожидает ли Жилищная инспекция нового вида жалоб в связи с правом управляющих компаний с 1 июля получать судебные приказы и через исполнительное производство снимать с банковских карточек должников деньги для погашения долга, Юрий Эдуардович ответил, что не видит в нововведении никакой беды и никакой проблемы.

«Поверьте, управляющие компании в первую очередь начнут работать с многолетними должниками, накопившими суммы от 100 тысяч рублей и выше. Сегодня таких очень много, и их совокупная задолженность по услугам ЖКУ сопоставима с суммой, которую город ежегодно тратит на капитальные ремонты, — отметил Кузин. — Поэтому людям, попавшим в затруднительную ситуацию и задолжавшим за несколько месяцев, не стоит беспокоиться, что они попадут в один список со злостными неплательщиками».

Кроме того, чиновник напомнил, что в Санкт-Петербурге одна из самых низких планок, за пределами которой семья может претендовать на получение жилищной субсидии (всего 14% совокупного дохода семьи, тогда как в других регионах она достигает 20—23%).

## Куда и как жаловаться

Проект «Диалог с жителем», по словам Юрия Кузина, должен помочь сделать общение и работу надзорного органа более эффективной, а, главное, снизить поток жалоб. Созданная в рамках проекта рабочая группа, куда входят сотрудники Жилищной инспекции, юрист,

### СПРАВКА

Записаться на еженедельный прием рабочей группы можно по телефону **576-07-33.**

Кроме того, раз в месяц в приемной правительства Санкт-Петербурга (Смольный, 4-й подъезд, к. 405, 405-а) ведет личный прием начальник Государственной жилищной инспекции. Запись по телефону **576-60-94.**

Заместители начальника Инспекции ведут личный прием граждан каждую третью пятницу месяца с 09.00 до 13.00 по адресу: Малоохтинский пр., д. 68, литера А.

Еженедельно по вторникам с 10.00 до 12.00 на Малоохтинском пр., д. 68, литера А, ведут прием начальники отделов контроля и надзора, начальник отдела по работе с объединениями собственников жилья и управляющими компаниями, начальник отдела лицензирования и начальник отдела по контролю за формированием фонда капитального ремонта.

представитель Общественного совета при Государственной жилищной инспекции Санкт-Петербурга, еженедельно будет принимать горожан по предварительной записи.

«Мы заинтересованы в грамотном потребителе услуг, который понимает, где его права нарушаются, а где все нормально», — объяснил Юрий Эдуардович.

Для более эффективной работы Юрий Кузин рекомендует заранее направить обычной или электронной почтой в адрес Жилищной инспекции письмо с изложением всех обстоятельств, фактов и аргументов, которые могут свидетельствовать о нарушении тех или иных прав. Кроме того, гражданин, обратившийся за решением своей проблемы или разъяснением, должен быть готов к тому, что его попросят заполнить анкету. Как считают специалисты Жилищной инспекции, анкетирование поможет проанализировать пожелания граждан и принять своевременные меры по повышению качества обслуживания.

## Управляющие компании штрафуют регулярно

Конечно, одной разъяснительной работой дело не ограничится. Если члены рабочей группы придут к выводу, что в рассматриваемой ситуации есть признаки нарушения, то будут назначены внеплановые проверки.

За последние полгода Жилищная инспекция уже наложила на управляющие компании штрафов на сумму 60 миллионов рублей. «За прошлый год мы оштрафовали управляющие компании на 150 миллионов рублей. Так работаем только мы и Москва», — отметил Юрий Кузин.

По плану «Диалог с жителем» продлится в течение 3–4 месяцев, после чего чиновники решат, продолжать ли эксперимент.

**Ксения КИРИЛЛЛОВА**

# Собранные на капремонт деньги смогут приносить прибыль

**Деньги, собранные на капитальный ремонт многоквартирных домов, теперь можно положить на депозит в банке и получать прибыль. А люди, решившие купить квартиру на уровне котлована, будут более защищены государством.**

**О самых актуальных проблемах ЖКХ рассказывает ведущий инженер ГУЖА Михаил КУЗЬМИН**

Сейчас накопленные отчисления идут на счет регионального оператора. Свободные средства фонда капремонта, которые некоторые жильцы копят на специальном счете, теперь могут храниться на специально открытом депозите в российской кредитной организации, если с этим согласилось общее собрание собственников. Такие средства копятся годами, и если они будут лежать мертвым грузом, значит, их съест инфляция.

Хранение денег на банковском счету гарантирует в этом смысле сохранность средств. А если банк разорится или лишится лицензии, что тогда? Деньги пропадут?

***Средства, предназначенные для капремонта, теперь могут храниться на депозите в банке и приносить прибыль. Их нецелевое расходование невозможно***

Такая проблема есть, и полностью исключить вероятность таких событий нельзя. Но законом предусмотрены требования к банкам, в которых можно хранить средства. Их уставной капитал должен быть больше 20 миллиардов рублей. Далеко не каждая кредитная организация может похвастаться такими суммами, так что деньги будут вкладываться только в самые надежные и устойчивые банки, считают эксперты. Израсходовать средства, накопленные на банковском счету, можно будет только на капремонт. Причем, решение об их использовании тоже должны принимать собственники квартир. Также закон меняет условия начисления пени за просрочку платежа за капремонт. Ее будут начислять с 31-го дня неоплаты.

Что касается дольщиков, новый закон предусматривает, что застройщик может привлекать для строительства деньги граждан, если его уставной капитал полностью оплачен. Его размер должен составлять от 2,5 миллиона до 1,5 миллиарда рублей в зависимости от площади всех объектов, которые он возводит по договорам долевого участия. Также застройщик должен иметь сайт в интернете, где будет выкладывать информацию о себе и всех строящихся домах, входить в государственный реестр застройщиков. Рекламировать стройку для привлечения денег дольщиков он сможет только после получения разрешения на строительство.

**Источник: rg.ru**

# Требуются стражи порядка

**У МВД России по Фрунзенскому району Санкт-Петербурга объявляет прием на службу в органы внутренних дел.**

■ На должности младшего и среднего начальствующего состава граждан, имеющих образование не ниже среднего:
— полицейский;
— полицейский-водитель.
■ Граждане, имеющие соответствующее среднее специальное или высшее образование, принимаются на должности:
— оперуполномоченный уголовного розыска.
■ Граждане с высшим юридическим образованием на должности:
— участковый уполномоченный полиции.

**Преимущества прохождения службы в полиции:**
■ достойная заработная плата (офицер — 40 000 рублей, сержант — 35 000 рублей);
■ ежегодный оплачиваемый отпуск от 30 суток, с предоставлением дополнительных дней на дорогу к месту проведения отпуска и обратно;
■ бесплатное страхование жизни и здоровья;
■ бесплатное медицинское обслуживание в лечебных учреждениях МВД России;
■ 100% оплата больничного листа;
■ путевки в санатории и дома отдыха системы МВД;
■ для детей сотрудников — внеочередные места в детских дошкольных и школьных учреждениях, льготные путевки в детские оздоровительные лагеря;
■ возможность компенсации за наем жилья;
■ возможность получения образования в учебных заведениях МВД России, бесплатно, с предоставлением оплачиваемого учебного отпуска;
■ перспектива карьерного роста;
■ право выхода на пенсию после 20 лет службы;
■ право на улучшение жилищных условий после 10 лет службы;
■ право дополнительного отпуска в зависимости от выслуги лет: 10 лет — плюс 5 дней, 15 лет — плюс 10 дней, 20 лет — плюс 15 дней.

**Необходимые документы**
**1.** Для поступления на службу в органы внутренних дел гражданин лично представляет в федеральный орган исполнительной власти в сфере внутренних дел, его территориальный орган, подразделение:
— заявление с просьбой о поступлении на службу в органы внутренних дел (на обучение в образовательное учреждение высшего профессионального образования федерального органа исполнительной власти в сфере внутренних дел) по форме, установленной федеральным органом исполнительной власти в сфере внутренних дел;
— паспорт гражданина Российской Федерации;
— собственноручно заполненную и подписанную анкету по форме, установленной правительством Российской Федерации;
— собственноручно написанную автобиографию;
— документ государственного образца об образовании;
— документы воинского учета (для военнообязанных и граждан, подлежащих призыву на военную службу);
— трудовую книжку, за исключением случаев, когда служебная (трудовая) деятельность осуществляется впервые, либо если трудовая книжка утрачена, или копия трудовой книжки, если гражданин на момент изучения его документов работает по трудовому договору;
— уведомление или свидетельство о постановке на учет в налоговом органе;
— сведения о своих доходах, об имуществе и обязательствах имущественного характера, а также о доходах, об имуществе и обязательствах имущественного характера своих супруги (супруга) и несовершеннолетних детей по форме, установленной законодательством Российской Федерации;
— согласие, выраженное в письменной форме, на проведение мероприятий, связанных с оформлением допуска к сведениям, составляющим государственную и иную охраняемую законом тайну, а также мероприятий, связанных с проверкой достоверности сообщенных гражданином сведений;
— согласие, выраженное в письменной форме, на обработку персональных данных гражданина в целях изучения возможности приема его на службу в органы внутренних дел.
**2.** Иные документы, помимо указанных в части 1 настоящей статьи, представляются в случаях, установленных законодательством Российской Федерации.
**3.** Документы, указанные в пунктах 2, 5—8 части 1 настоящей статьи, после заверения их копий уполномоченным должностным лицом возвращаются гражданину в день их представления.
**4.** Порядок приема документов для поступления на службу в органы внутренних дел и перечень должностных лиц, имеющих право принимать указанные документы, утверждаются федеральным органом исполнительной власти в сфере внутренних дел.

По вопросам поступления на службу обращаться в отдел по работе с личным составом Управления МВД России по Фрунзенскому району по адресу: Расстанная ул., 15, каб. 206, 212, а также по телефонам: **573-62-25, 573-62-56, 8-921-880-69-13.**

**УМВД России по Фрунзенскому району СПб**

# «Никто еще не забивал»

**Эта фраза на главной странице официального сайта «Зенита» в графе «Голы» лучше всего говорит о старте питерской команды в чемпионате России по футболу. Действительно, после великолепной, пусть и минимальной по счету победы над ЦСКА в суперкубке России наши игроки выглядят как-то странно — футболисты одного из лучших по составу клубов страны не смогли поразить ворота соперников ни разу уже 180 минут.**

Если в стартовой игре чемпионата игре с «Локомотивом» еще можно было посетовать, что мяч нагло игнорировал ворота москвичей, да и вратарь железнодорожников не раз выручал свою команду, то во встрече с «Уфой» запомнился разве что звон одной из штанг ворот башкирской команды после удара Витселя. В итоге «Зенит» после двух туров чемпионата стал единственной и неповторимой командой, в матчах с участием которой голы в какие бы то ни было ворота вообще не летят.

Конечно, по двум турам судить о классе команд просто бессмысленно, как и выносить окончательные приговоры мастерству и слаженности игроков «Зенита» на поле. Тем более, что можно найти и кучу оправданий для зенитовцев: новый тренер, защита железнодорожников «паровозом», искусственное поле в Уфе. В конце концов — уход Халка, который мог один (если на него играют остальные) сделать игру. Артем Дзюба, опять же, травмирован. Поэтому больше не будем лить из пустое в порожнее, а просто послушаем главного тренера «Зенита» и его визави на послематчевых встречах с журналистами.

**30 июля. Санкт-Петербург. «Зенит»—«Локомотив». 0:0**

**Игорь Черевченко, «Локомотив»:** «Это первая официальная игра, и чувствовалось напряжение у ребят. Скажу так: эти игры тяжеловаты после сборов, еще не отошли от нагрузок... По сравнению с прошлым годом «Зенит» изменил игру — она стала более командной... *(На вопрос, проще ли играть против «Зенита» без Халка)* Мы и в том году сыграли вничью, и в этом — значит, одинаково. Но, конечно, Халк есть Халк, и против него играть тяжело».

**Мирча Луческу, «Зенит»:** «Первое, что не понравилось, — это результат. Что касается содержания, то мы имели полное преимущество на протяжении всего матча и контролировали игру, что не всегда раньше было. Было 4—5 моментов, после которых должны были забивать, в отличие от соперника, который ничего не создал...

Не было спокойствия в завершении атаки, порой мы относились поверхностно к моментами, когда нужно было собраться и сконцентрироваться по максимуму. Мы принимали не самые лучшие решения, и, к сожалению, это сказывалось в завершающей стадии атаки... Я верю тому составу, с которым работаю. Уверен, мы добьемся хороших результатов с этими игроками. Нужно немного терпения и времени».

**6 августа. Уфа. «Уфа»—«Зенит». 0:0**

**Виктор Гончаренко, «Уфа»:** «Мы очень хорошо защищались, учитывая тот единственный удар Витселя в штангу, хорошо передвигались, хорошо закрывали фланги, нападающие качественно прессинговали. При игре против "Зенита" шанс нужно искать в контратаках. Напряжение у ворот соперника мы создавали, и немного не хватило, чтобы забить. Ничья — это тоже плюс, учитывая также поражение в первом туре».

**Мирча Луческу, «Зенит»:** «В первую очередь поздравляю "Уфу" с тем, что они показали. Грамотно оборонялись, хорошо проводили контратаки и добились того, чего хотели. У нас же не получилось вскрыть плотную оборону соперника, в завершающей фазе атаки мы находили не самые лучшие варианты, действовали более индивидуально, а не командно. В какой-то мере помешало и поле — мы не привыкли на таком играть. Мы недовольны результатом... Мы должны были больше провоцировать ошибки соперника, входить за спину защитникам... Что нам остается, так это улучшать атакующие действия... Мы еще находимся в процессе изменения нашей игры, поэтому хочется, чтобы футболисты внимательно слушали, что им говорят, и выполняли это».

Напомним, что впереди у «Зенита» три домашних матча с «Ростовом» (12 августа, 19.30), ЦСКА (20 августа, 17.00) и «Амкаром» (27 августа, 18.00).

**Виктор СЛУХОВ**

# ПОНЕДЕЛЬНИК, 15 августа

№27 (164)
11 августа 2016

## ПЕРВЫЙ КАНАЛ

05.00 Доброе утро
09.00, 12.00, 15.00, 03.00 Новости
09.20 Контрольная закупка
09.50 Жить здорово! (12+)
10.55, 03.50 Модный приговор
12.15 Сериал «УЛЫБКА ПЕРЕСМЕШНИКА» (12+)
15.15 Мужское/Женское (16+)
17.00 На XXXI летних Олимпийских играх в Рио-де-Жанейро. Синхронное плавание. Дуэты. Прямой эфир
18.40 Вечерние новости
19.00 Давай поженимся! (16+)
20.00, 21.30, 00.20 На XXXI летних Олимпийских играх в Рио-де-Жанейро
21.00 Время
22.15 Сериал «НЮХАЧ» (16+)
01.20, 03.05 Х/ф «ВОЗДУШНЫЕ ПРИКЛЮЧЕНИЯ»

## РОССИЯ 1

05.00, 09.15 Утро России
09.00, 11.00, 14.00, 17.00, 17.50, 20.00 Вести
09.55 О самом главном (12+)
11.35, 14.30, 17.30, 19.35 Вести-Местное время
11.55 Сериал «КАМЕНСКАЯ» (16+)
14.50 Вести. Дежурная часть
15.00 Сериал «ТАЙНЫ СЛЕДСТВИЯ» (12+)
18.15 Прямой эфир (16+)
21.00 Сериал «ПИСЬМА НА СТЕКЛЕ» (12+)
00.50 XXXI Летние Олимпийские Игры в Рио-де-Жанейро

## ПЯТЫЙ КАНАЛ

06.00, 10.00, 12.00, 15.30, 18.30, 22.00 Сейчас
06.10, 08.00 Утро на «5» (6+)
07.00 ЛОТ
09.10 Место происшествия
10.30, 11.20, 12.30, 12.45, 13.40 Х/ф «КРАПОВЫЙ БЕРЕТ», 1, 2, 3, 4 с. (16+)
14.30, 15.25, 16.00, 16.45, 17.35 Х/ф «ГРОЗОВЫЕ ВОРОТА», 1, 2, 3, 4 с. (16+)
19.00, 19.40, 00.10, 00.55, 01.35, 02.20, 03.00, 03.40, 04.20, 05.05 Сериал «ДЕТЕКТИВЫ» (16+)
20.20, 21.10 Сериал «СЛЕД» (16+)
22.25 Сериал «ТАКАЯ РАБОТА» (16+)
23.15 Момент истины (16+)

## НТВ

05.00 Сериал «ДОРОЖНЫЙ ПАТРУЛЬ» (16+)
06.00 Новое утро
08.10 Сериал «ВОЗВРАЩЕНИЕ МУХТАРА» (16+)
10.00, 13.00, 16.00, 19.00 Сегодня
10.20 Сериал «МОСКВА. ЦЕНТРАЛЬНЫЙ ОКРУГ» (16+)
12.00 Суд присяжных (16+)
13.20 Обзор. Чрезвычайное происшествие
13.50 Сериал «КОДЕКС ЧЕСТИ» (16+)
14.50, 16.20 Сериал «УЧИТЕЛЬ В ЗАКОНЕ. ВОЗВРАЩЕНИЕ» (16+)
16.00, 19.20 Сегодня в Санкт-Петербурге
19.40 Сериал «ДИКИЙ» (16+)
23.30 Сериал «ШАМАН» (16+)
01.30 Судебный детектив (16+)
02.35 Их нравы (0+)
03.05 Сериал «ЗАКОН И ПОРЯДОК» (18+)
04.00 Советские биографии (16+)

## ТВ-3

06.00 М/ф (0+)
09.30 Д/ф «Слепая: «Амнезия» (12+)
10.00 Д/ф «Слепая: «Верь любимому» (12+)
10.30 Д/ф «Гадалка: «Час расплаты» (12+)
11.00 Д/ф «Гадалка: «Мертвая» (12+)
11.30 Не ври мне: «Красная роза» (12+)
12.30 Тайные знаки с Олегом Девотченко: «Шаманы и поклонники» (12+)
13.30 Д/ф «Охотники за привидениями: «Опасные игры» (16+)
14.00 Д/ф «Охотники за привидениями: «Сестренка» (16+)
14.30 Д/ф «Охотники за привидениями» (16+)
15.00 Мистические истории (16+)
16.00 Д/ф «Гадалка: «Объятия любовника» (12+)
16.30 Д/ф «Гадалка: «Сделка перед смертью» (12+)
17.00 Д/ф «Гадалка: «Чумной доктор» (12+)
17.30 Д/ф «Слепая: «Любимая теща» (12+)
18.00 Д/ф «Слепая: «Не пара» (12+)
18.30 Сериал «ГРАЧ» (16+)
19.30, 20.15 Сериал «КАСЛ» (12+)
21.15, 22.05 Сериал «ПОМНИТЬ ВСЕ» (16+)
23.00 Х/ф «ТРОЯ» (16+)
02.15 Х/ф «ПЛОХИЕ ДЕВЧОНКИ» (16+)
04.15, 05.15 Сериал «ВИЗИТЕРЫ» (16+)

## ТНТ

07.00, 03.40 Сериал «ДОКАЗАТЕЛЬСТВА» (16+)
08.00 Экстрасенсы ведут расследование (16+)
09.00 Дом-2. Lite (16+)
10.30 Дом-2. Судный день (16+)
11.30 Битва экстрасенсов (16+)
12.30, 13.30, 14.00, 14.30 Comedy Woman (16+)
15.30, 16.00, 16.30, 17.00, 17.30, 18.00, 18.30, 19.00, 19.30 Сериал «ИНТЕРНЫ» (16+)
20.00, 20.30 Сериал «ФИЗРУК» (16+)
21.00 Сериал «КРИЗИС НЕЖНОГО ВОЗРАСТА» (16+)
22.00 Сериал «ИЗМЕНЫ» (16+)
23.00 Дом-2. Город любви (16+)
00.00 Дом-2. После заката (16+)
01.00 Сериал «ПОСЛЕДОВАТЕЛИ» (18+)
01.50 Х/ф «БОЛЬШОЙ БЕЛЫЙ ОБМАН» (12+)
04.30 Сериал «ГОРОД ГАНГСТЕРОВ» (16+)
05.25 Сериал «ПОЛИТИКАНЫ» (16+)
06.15 Женская лига (16+)

## ДОМАШНИЙ

06.30, 05.30 Жить вкусно с Джейми Оливером (16+)
07.30 Домашняя кухня (16+)
08.00 По делам несовершеннолетних (16+)
10.00, 02.20 Давай разведемся! (16+)
12.00, 03.20 Д/ф «Простые истории» (16+)
13.00, 04.20 Кулинарная дуэль (16+)
14.00 Сериал «ДВЕ СУДЬБЫ» (16+)
18.00, 23.50, 05.20 6 кадров (16+)
18.05 Сериал «ОНА НАПИСАЛА УБИЙСТВО» (16+)
19.00 Сериал «ЖЕНСКИЙ ДОКТОР - 2» (16+)
20.55 Сериал «И ВСЕ-ТАКИ Я ЛЮБЛЮ» (16+)
22.55 Сериал «ДОКТОР ХАУС» (16+)
00.30 Х/ф «ЖИЗНЬ СНАЧАЛА», 1 и 2 с. (16+)

## СТС

06.00, 05.10 Ералаш (0+)
07.10 Х/ф «ГЕРАКЛ» (12+)
09.00, 13.00, 13.30 Уральские пельмени: Любимое (16+)
09.30 Х/ф «NEED FOR SPEED. ЖАЖДА СКОРОСТИ» (12+)
12.00 Сериал «МОЛОДЕЖКА» (12+)
14.00 Сериал «ВОРОНИНЫ» (16+)
18.00, 18.30, 19.00 Сериал «КУХНЯ» (12+)
20.00 Сериал «ДВА ОТЦА И ДВА СЫНА» (16+)
21.00 Х/ф «ПРИЗРАЧНЫЙ ГОНЩИК» (16+)
23.00, 00.00, 00.30 Сериал «ПОСЛЕДНИЙ ИЗ МАГИКЯН» (12+)

01.00 Сериал «ЗАЧАРОВАННЫЕ» (16+)
05.50 Музыка на СТС (16+)

## ЧЕ

06.00 Д/ф «100 великих» (16+)
07.00 Хочу увидеть мир (16+)
08.00, 17.00, 17.30 Еда, которая притворяется (12+)
08.30, 04.20 Дорожные войны (16+)
09.30 Сериал «ВОСЬМИДЕСЯТЫЕ» (16+)
14.30, 23.00 Утилизатор (12+)
15.30, 00.00 Рыцари дорог (16+)
16.00 Мосгорсмех (16+)
18.00, 19.30 КВН на бис (16+)
18.30, 20.00 КВН. Высший балл (16+)
21.00 Бегущий косарь (12+)
21.30 Угадай кино (12+)
22.00 +100500 (16+)
00.30 Х/ф «ЧЕЛОВЕК НОЯБРЯ» (16+)
02.45 Х/ф «ДРАКОНЫ КАМЕЛОТА» (16+)
05.00 Д/ф «Дерзкие проекты» (16+)

## ТВ ЦЕНТР

06.00 Настроение
08.05 Х/ф «НАШ ОБЩИЙ ДРУГ» (12+)
10.25, 11.50 Х/ф «С НЕБЕС НА ЗЕМЛЮ» (12+)
11.30, 14.30, 19.40, 22.00, 00.00 События
14.50 Д/ф «Жуков и Рокоссовский. Служили два товарища» (12+)
15.40 Х/ф «ЛОЖЬ ВО СПАСЕНИЕ», 1 и 2 с. (12+)
17.30 Город новостей
17.40 Сериал «ДУРНАЯ КРОВЬ» (16+)
20.00 Право знать! (16+)
21.25 Обложка: «Скандалы с прослушкой» (16+)
22.30 Специальный репортаж: «На отшибе памяти» (16+)
23.05 Без обмана: «Змеиный супчик» (16+)
00.20 Петровка, 38 (16+)
00.40 Х/ф «ОТСТАВНИК» (16+)
02.30 Х/ф «МАМОЧКИ» (16+)
04.30 Д/ф «Внебрачные дети. За кулисами успеха» (12+)

## РЕН ТВ

05.00 Странное дело (16+)
06.00 Документальный проект (16+)
07.00 С бодрым утром! (16+)
08.30, 12.30, 16.30, 19.30, 23.00 Новости (16+)
09.00 Военная тайна с Игорем Прокопенко (16+)
11.00 Документальный проект: «Исцеление смертью» (16+)
12.00, 16.00, 19.00 Информационная программа 112 (16+)
13.00 Званый ужин (16+)
14.00 Х/ф «БЛИЗНЕЦЫ-ДРАКОНЫ» (16+)
17.00 Тайны Чапман (16+)
18.00 Самые шокирующие гипотезы (16+)
20.00 Х/ф «СМЕРТЕЛЬНОЕ ОРУЖИЕ» (16+)
22.00 Водить по-русски (16+)
23.25 Сериал «АМЕРИКАНЦЫ» (18+)
02.10 Х/ф «ЗАКЛЯТИЕ» (16+)
04.15 Территория заблуждений с Игорем Прокопенко (16+)

## РОССИЯ К

07.00 Канал «Евроньюс»
10.00, 15.00, 19.30, 23.30 Новости культуры
10.20 Х/ф «ПОПРЫГУНЬЯ»
11.50 Секреты старых мастеров: «Федоскино»
12.05 Д/ф «Хлеб и голод»
12.45 Х/ф «СМЕРТЬ ПОД ПАРУСОМ»

15.10 Д/ф «Жар-птица Ивана Билибина»
15.55 Не квартира - музей: «Мемориальный музей-квартира В.В. Набокова»
16.10, 22.15 Д/ф «Космос - путешествие в пространстве и времени»
16.50 Д/ф «Квебек - французское сердце Северной Америки»
17.05, 01.40 IX Международный конкурс органистов имени Микаэла Таривердиева
18.05 Д/ф «Влюбиться в Арктику»
18.35 Олег Табаков. В поисках радости. Театральная повесть в пяти вечерах
19.15 Спокойной ночи, малыши!
19.45 Острова: «85 лет со дня рождения Микаэла Таривердиева»
20.25 Д/ф «Кафедральный собор в Шибенике. Взгляд, застывший в камне»
20.40 Оперные театры мира с Еленой Образцовой: «Ла Скала»
21.35 Власть факта: «Первая русская революция: истоки и итоги»
23.00 Тайны души: «Архетип. Невроз. Либидо». Ян Стивенсон»
23.45 Худсовет
23.50 Телеспектакль «Мегрэ и человек на скамейке»
01.15 BLOW-UP. Фотоувеличение: «Вера Полозкова»
02.40 Д/ф «Авиньон. Место папской ссылки»

## ЗВЕЗДА

06.00 Д/ф «Победоносцы» (6+)
06.25 Новости. Главное
07.05, 09.15 Х/ф «КРЕСТОНОСЕЦ» (12+)
09.00, 13.00, 18.00, 22.00 Новости дня
09.40, 10.05, 13.15 Х/ф «ДАУРИЯ» (6+)
10.00, 14.00 Военные новости
13.45, 14.05 Сериал «БЕЛЫЕ ВОЛКИ» (16+)
18.25 Д/ф «Операция «ГКЧП» (12+)
19.15 Теория заговора. Гибридная война: «Как убить государство» (12+)
20.00 Д/ф «Америка контролирует всех» (16+)
21.35 Специальный репортаж (12+)
22.25 Д/ф «Загадки века: «Неизвестный Байконур» (12+)
23.15 Х/ф «КОНЕЦ ИМПЕРАТОРА ТАЙГИ»

01.00 Д/ф «Охота на Гитлера» (16+)
01.45 Х/ф «СВАДЕБНАЯ НОЧЬ» (6+)
03.05 Х/ф «БАЛЛАДА О СТАРОМ ОРУЖИИ» (12+)
04.40 Д/ф «Города-герои: «Ленинград» (12+)

## МАТЧ ТВ

06.30 XXXI летние Олимпийские игры. Тяжелая атлетика. Женщины
07.00, 07.50, 08.35, 10.25, 11.45, 12.40, 19.00, 04.15 Новости
07.05, 01.00 XXXI летние Олимпийские игры. Бокс
07.55 Все на Матч! Рио-2016. Прямой эфир
08.40 XXXI летние Олимпийские игры. Гандбол. Женщины. Нидерланды - Россия
10.30 XXXI летние Олимпийские игры. Спортивная гимнастика. Финалы в отдельных видах
11.50 XXXI летние Олимпийские игры. Легкая атлетика
12.45 XXXI летние Олимпийские игры. Волейбол. Женщины. Россия - Бразилия
14.45 Все на Матч! Рио-2016. Прямой эфир
XXXI летние Олимпий-

ские игры: Плавание на открытой воде. 10 км. Женщины Легкая атлетика Велоспорт Борьба греко-римская
19.10 Д/ф «Мама в игре» (12+)
19.30 XXXI летние Олимпийские игры. Гребля на байдарках и каноэ
20.15 Спортивный интерес (16+)
21.10 XXXI летние Олимпийские игры. Синхронное плавание. Дуэты. Техническая программа
21.55 Футбол. Чемпионат Англии. «Челси» - «Вест Хэм». Прямая трансляция
00.00 Все на Матч! Рио-2016. Прямой эфир XXXI летние Олимпийские игры: Велоспорт
02.30 XXXI летние Олимпийские игры. Волейбол. Мужчины. Италия - Канада. Прямая трансляция
04.30 XXXI летние Олимпийские игры. Волейбол. Мужчины. Бразилия - Франция. Прямая трансляция
06.20 Рио-2016. Команда России (12+)

## ПЕРВЫЙ ОБРАЗОВАТЕЛЬНЫЙ

09.05, 17.05, 01.05 Секреты успеха (16+)
10.00, 18.00, 02.00 Общий взгляд на пакет программ openoffice.org (16+)
10.55, 18.55, 02.55 По законам Мерфи (16+)
11.50, 19.50, 03.50 Поехали. Английский для начинающих (16+)
12.45, 20.45, 04.45 Экспедиции XX века (16+)
13.15, 21.15, 05.15 Арт-кафе «Господин ветер» (16+)
13.50, 14.20, 21.50, 22.20, 05.50, 06.20 Семейный доктор (16+)
14.50, 22.50, 06.50 На женской половине (12+)
15.20, 23.20, 07.20 Х/ф «ЗЛАТЫЕ ГОРЫ» (16+)

## EUROSPORT

05.00, 11.30, 16.30 Футбол. Чемпионат MLS. 23 тур. «Сиэтл Саундерс» - «Реал Солт-Лейк»
06.30, 10.30, 15.05, 21.45, 02.35 Футбол. Чемпионат MLS. 23 тур. «Чикаго Файр» - «Орландо Сити»
08.00, 08.30, 23.05, 23.40, 01.35 WATTS
09.25, 13.00, 15.00, 21.30, 23.00, 23.50, 01.30, 02.30 Дорога к золоту
09.30 Велоспорт: Национальный тур. Тур Испании
13.05, 18.00 Футбол. Чемпионат MLS. 23 тур. «Нью-орк Ред Буллз» - «Монреаль Импакт»
19.30 Футбол. Товарищеский матч. «Боруссия» Дортмунд - «Зандхаузен». Прямая трансляция
23.15 Футбол. Чемпионат MLS. Лучшие моменты
00.00 Футбол. Товарищеский матч. «Боруссия» Дортмунд - «Зандхаузен»

## 2X2

06.00 Русские мультфильмы (12+)
06.45, 13.30, 04.40 Покемон (12+)
08.05, 10.45 Монстры против пришельцев (12+)
09.50 Санджей и Крейг (12+)
11.40, 03.45 Черепашки-ниндзя (12+)
12.35, 17.05 Время приключений (12+)
15.45, 17.55, 21.50 Симпсоны (16+)
20.10 Американский папаша (16+)
21.00 Гриффины (16+)
22.45 Мульт ТВ (16+)
23.10 Бессмертное кино (16+)
23.40 Мистер Пиклз (18+)
23.50 Робоцып (18+)
00.05 Южный парк (18+)
01.30 Рестлинг WWE RAW (16+)
02.25 Валера (16+)
02.55 Царь горы (16+)

## DISCOVERY CHANNEL

06.00 Пятерка лучших: Пять самых больших заводов мира (12+)
07.00, 12.00 Как это устроено? Газ для барбекю и покрытие для матраца (12+)
07.30, 12.30 Как это сделано? Пожарники-следователи/ Дела дубовые (12+)
08.00, 08.30, 15.00, 15.30 Охотники за складами (16+)
09.00, 23.00, 05.10 Сражение с океаном: На краю (12+)
10.00 Мятежный гараж: Corvette '57 (16+)
11.00, 11.30, 04.20, 04.45 Что было дальше? (16+)
13.00, 03.30 Быстрые и громкие: Model A: укороченный автомобиль (12+)
14.00, 00.55 Великий махинатор: Швеция (12+)
16.00 Аляска: семья из леса: Взять под контроль (16+)
17.00 Инженерия невозможного (12+)
18.00 Шон Конвей - Бегом по Британии (12+)
19.00 Как это сделано? Суперкосилки/ Торговые точки/ Вода (12+)
19.30 Как это устроено? Скейтборды и плетенки (12+)
20.00 Выживание без купюр: Норвегия (16+)
21.00 Стать мужчиной (12+)
22.00 Американский Тарзан (16+)
00.00, 02.40 Склады: битва в Канаде: Шиншилла - друг человека (12+)
00.25, 03.05 Склады: битва в Канаде (12+)
01.50 Молниеносные катастрофы (12+)
02.15 Настоящие аферисты (12+)

## ANIMAL PLANET

06.00, 11.25 Деревенские ветеринары (12+)
06.25 Мода для собак из Беверли-Хиллз: Жизнь как мечта (12+)
06.50 Мода для собак из Беверли-Хиллз: Конец главы (12+)
07.15, 17.40 Здравствуй, мир! Стивен Тайлер представляет: Дикое лето (6+)
07.40, 18.05 Здравствуй, мир! Элли Голдинг представляет: Сумасшедшая любовь
08.05, 13.30 Дома на деревьях (12+)
08.55, 14.20 Аквариумный бизнес: Мечта, а не аквариум (12+)
09.45 Мой маленький кошмар: Куджо в миниатюре (12+)
10.35, 11.00 Дикая жизнь (12+)
11.50, 12.15, 16.00, 16.25 Ветеринар Бондай Бич (12+)
12.40 Укротители аллигаторов: Старые раны (12+)
15.10 Интеллект хищника: лев против гиены (16+)
16.50, 23.00 Речные монстры: лучшие моменты: Секреты охоты на чудовищ (12+)
18.30, 02.00 Аквариумный бизнес: Рыбки для мурлык (12+)
19.20, 02.48 Древо жизни: Колбасное дерево (16+)
20.10, 04.24 Дома на деревьях: Храм приключений (12+)
21.00, 01.00, 05.12 Дорога к славе: Плохой Чико (12+)
22.00, 03.36 Укротители аллигаторов: Команда должна быть командой (12+)
00.00 Кубинская акула (16+)

## DISNEY

05.00, 06.15, 09.00 М/ф (0+)
12.00, 13.50, 14.30, 02.55, 03.25 М/ф (6+)
19.30 М/ф «ПИТЕР ПЭН» (6+)
21.15 М/ф (12+)

23.00, 23.30, 01.50, 02.20 Сериал «ТАЙНЫ ОСТРОВА МАКО» (12+)
00.00 Сериал «ДИНОТОПИЯ» (12+)
01.00, 01.20 Сериал «СОСЕДИ» (16+)
04.00 Музыка на канале Disney (6+)

## КАРУСЕЛЬ

05.00 Ранние пташки
07.10 Пляс-класс
07.15, 08.30, 09.10, 10.35, 11.35, 12.20, 14.15, 15.20, 16.20, 16.50, 18.10, 18.40, 19.40, 20.40, 22.00, 22.20, 00.30, 03.25, 04.10 М/ф
08.05 Лентяево
09.45 Бериляка учится читать
10.00 Союзмультфильм представляет: «Обезьянки»
13.25 180
13.30 Ералаш
14.00 Универсум
20.30 Спокойной ночи, малыши!
23.05 Форт Боярд (12+)
23.30 Союзмультфильм представляет: «Путешествие муравья», «Девочка и слон», «Алло! Вас слышу!», «Верните Рекса»

## ДЕТСКИЙ МИР

03.00, 09.00, 15.00 Х/ф «ВСАДНИК НАД ГОРОДОМ» (12+)
05.00, 11.00, 17.00 М/с «Приключения Болека и Лелека: «Завтрак на привале», «Приключения Болека и Лелека: «Приключения велосипедиста», «Рекс: «Рекс - доброжелатель» (0+)
05.30, 11.30, 17.30 М/ф «Мойдодыр», «Трое на острове» (6+)
06.00, 12.00, 18.00 Х/ф «БЕЗ СЕМЬИ», 1 с. (12+)
07.30, 13.30, 19.30 М/ф «Мальчик как мальчик», «Папа, мама и золотая рыбка», «Грибок-теремок» (6+)
08.00, 14.00, 20.00 М/с «Как казаки инопланетян встречали», «Песенка в лесу», «Шкатулка с секретом», «Самый младший дождик», «Веселый старичок», «Слоненок заболел» (12+)

## ИСТОРИЯ

06.00, 01.10 Д/ф «СССР. Крушение» (16+)
07.00, 02.15 Д/ф «Кинотеатр каменного века» (12+)
08.05, 03.15 Д/ф «Побег из Кандагара»
08.55, 18.20, 04.05 Д/ф «Неизвестные викинги. Под парусами дракара»
09.55 Д/ф «Покушения. Ицхак Рабин» (12+)
10.25 Д/ф «Покушения. Ахмад Шах Масуд» (12+)
10.55, 20.25 Д/ф «Нева» и «Надежда». Первое русское плавание кругом света»
11.50 Д/ф «Сокровища Инда. Тайны Пакистана»
12.45 Д/ф «Спасти СССР. Идея Ботвинника»
13.40 Д/ф «Первый компьютер в мире. Загадка Антикитерского механизма»
14.45 Д/ф «Роковая ошибка генерала Пуго»
15.35 Д/ф «СССР. Крушение»
16.30 Д/ф «Стюарты в изгнании. Игра короны»
17.30, 05.10 Д/ф «Пылающий август. Осетия» (16+)
19.25 Д/ф «Покушения. Рональд Рейган» (12+)
19.55 Д/ф «Покушения. Аугусто Пиночет» (12+)
21.20 Д/ф «След на земле. Великий потоп» (16+)
22.20 Д/ф «Праздник в ожидании праздника. Фазиль Искандер» (16+)
23.15 Д/ф «Под облаком Хиросимы» (16+)
00.15 Д/ф «Август 1991. Неглавные герои» (16+)

## ДОМ КИНО

04.20 Х/ф «ПРИЗРАК» (12+)
06.05 Х/ф «КУХНЯ В ПАРИЖЕ» (12+)
08.00 Х/ф «ДЖУНГЛИ» (12+)
09.20 Х/ф «ПРОВЕРКА НА ДОРОГАХ»
09.35 Х/ф «БЛАГОСЛОВИТЕ ЖЕНЩИНУ»

11.30, 13.20, 14.15 Сериал «ТАЙНЫ СЛЕДСТВИЯ» (12+)
15.10 Х/ф «БЛИЗКИЕ ЛЮДИ» (16+)
19.00 Х/ф «НЕБЕСНЫЙ СУД. ПРОДОЛЖЕНИЕ» (12+)
23.00 Х/ф «АССА» (16+)

01.35 Х/ф «ЗОНТИК ДЛЯ НОВОБРАЧНЫХ» (12+)

03.00 Х/ф «ВРАГИ» (16+)

## ЮТВ

05.10, 08.05 В теме. Лучшее (16+)
05.45, 17.30 Супермодель по-украински (16+)
08.30 Адская Кухня (16+)
10.15 Селфи (12+)
10.45 В стиле (16+)
11.10 Я не знала, что беременна (16+)
11.40 Беременна в 16 (16+)
12.40, 19.25 Дорогая, мы убиваем детей (16+)
14.05 Няня 911 (12+)
15.50 Худший повар Америки (16+)
21.25, 00.30 Я стесняюсь своего тела (16+)
23.05 Хорошая жена (16+)
00.05 В теме (16+)
02.30 Сбросить лишний вес (16+)

## САНКТ-ПЕТЕРБУРГ

06.00 Хорошее Утро (6+)
09.00, 10.00, 11.00, 12.00, 13.00, 14.00, 15.00, 16.00, 17.00, 18.00 Новости
09.10 Сериал «МОЯ ПРЕЧИСТЕНКА» (12+)
12.10 Д/ф «Военные истории любимых артистов» (12+)
13.10 Петербургский дневник
15.05, 18.25, 22.30, 03.25 Новости спорта
15.10 Беседка (0+)
16.10 Полезная консультация
17.10, 04.30 Эрмитаж. Говорим и показываем (0+)
17.30 Районы. Кварталы (16+)
18.20, 22.35, 03.30 Бизнес-Петербург
18.30, 01.40 Сериал «ХОЖДЕНИЕ ПО МУКАМ» (12+)
19.50 Частная история: «Ирина Грибулина» (16+)
20.15 Проект 2015
21.15 Одиннадцать свидетелей с Леонидом Генусовым (6+)
22.00, 02.55 Новости. Итоги дня
22.25, 03.20 Реакция с Валерием Татаровым
22.45, 03.35 ТСБ. Телевизионная служба безопасности (16+)
22.50 Х/ф «КРЕЙЦЕРОВА СОНАТА» (12+)
03.45 Полезная консультация (12+)
04.45 Сериал «ПОЛИЦЕЙСКИЙ УЧАСТОК» (16+)
05.40 М/ф (6+)

# ВТОРНИК, 16 августа

№27 (164)
11 августа 2016

## ПЕРВЫЙ КАНАЛ

05.00 Доброе утро
09.00, 12.00, 15.00 Новости
09.20 Контрольная закупка
09.50 Жить здорово! (12+)
10.55 Модный приговор
12.15 Сериал «УЛЫБКА ПЕРЕСМЕШНИКА» (12+)
15.15 Мужское/Женское (16+)
17.00 Наедине со всеми (16+)
18.00 Вечерние новости
18.45 Давай поженимся! (16+)
19.50 Пусть говорят с Андреем Малаховым (16+)
21.00 Время
21.35 Сериал «НЮХАЧ» (16+)
23.40, 02.30 На XXXI летних Олимпийских играх в Рио-де-Жанейро
00.40 Х/ф «ПРЕКРАСНЫЙ МИР» (16+)

## РОССИЯ 1

05.00, 09.15 Утро России
09.00, 11.00, 14.00, 17.00, 17.50, 20.00 Вести
09.55 О самом главном (12+)
11.35, 14.30, 17.30, 19.35 Вести-Местное время
11.55 Сериал «КАМЕНСКАЯ» (16+)
14.50 Вести. Дежурная часть
15.00 Сериал «ТАЙНЫ СЛЕДСТВИЯ» (12+)
18.15 Прямой эфир (16+)
21.00 Сериал «ПИСЬМА НА СТЕКЛЕ» (12+)
00.50 XXXI Летние Олимпийские Игры в Рио-де-Жанейро

## ПЯТЫЙ КАНАЛ

06.00, 10.00, 12.00, 15.30, 18.30, 22.00 Сейчас
06.10, 08.00 Утро на «5» (6+)
07.00 ЛОТ
09.10 Место происшествия
10.30, 11.20, 12.30, 12.45, 13.40, 14.30, 15.25, 16.00, 16.45, 17.35 Сериал «МЕНТ В ЗАКОНЕ - 5» (16+)
19.00, 19.40 Сериал «ДЕТЕКТИВЫ» (16+)
20.20, 21.10, 23.15 Сериал «СЛЕД» (16+)
22.25 Сериал «ТАКАЯ РАБОТА» (16+)
00.00 Х/ф «ЗАЗА» (16+)
01.55 Х/ф «ВОЗВРАЩЕНИЕ ВАСИЛИЯ БОРТНИКОВА» (12+)

04.05, 04.55 Сериал «ОСА» (16+)

## НТВ

05.00 Сериал «ДОРОЖНЫЙ ПАТРУЛЬ» (16+)
06.00 Новое утро
08.10 Сериал «ВОЗВРАЩЕНИЕ МУХТАРА» (16+)
10.00, 13.00, 16.00, 19.00 Сегодня
10.20 Сериал «МОСКВА. ЦЕНТРАЛЬНЫЙ ОКРУГ» (16+)
12.00 Суд присяжных (16+)
13.20 Обзор. Чрезвычайное происшествие
13.50 Сериал «КОДЕКС ЧЕСТИ» (16+)
14.50, 16.20 Сериал «УЧИТЕЛЬ В ЗАКОНЕ. ВОЗВРАЩЕНИЕ» (16+)
16.00, 19.20 Сегодня в Санкт-Петербурге
19.40 Сериал «ДИКИЙ» (16+)
23.30 Сериал «ШАМАН» (16+)
01.25 Судебный детектив (16+)
02.35 Их нравы (0+)
03.00 Сериал «ЗАКОН И ПОРЯДОК» (18+)
04.00 Советские биографии (16+)

## ТВ-3

06.00 М/ф (0+)
09.30 Д/ф «Слепая: «Большие надежды» (12+)
10.00 Д/ф «Слепая: «Тетя мама» (12+)
10.30 Д/ф «Гадалка: «Темное место» (12+)
11.00 Д/ф «Гадалка: «Зависть» (12+)
11.30 Не ври мне: «Любимая мачеха» (12+)
12.30 Тайные знаки с Олегом Девотченко: «Формула Армагеддона» (12+)
13.30 Д/ф «Охотники за привидениями: «Неупокоенная блудница» (16+)
14.00 Д/ф «Охотники за привидениями: «Искренний спам» (16+)
14.30 Д/ф «Охотники за привидениями» (16+)
15.00 Мистические истории (16+)
16.00 Д/ф «Гадалка: «Кто ее любит» (12+)
16.30 Д/ф «Гадалка: «Чужой венец» (12+)
17.00 Д/ф «Гадалка: «Одноразовая любовь» (12+)
17.30 Д/ф «Слепая: «На двух стульях» (12+)
18.00 Д/ф «Слепая: «Дорогое чувство» (12+)
18.30 Сериал «ГРАЧ» (16+)
19.30 Сериал «КАСЛ» (12+)
20.15, 21.15, 22.05 Сериал «ПОМНИТЬ ВСЕ» (16+)
23.00 Х/ф «ЖЕЛЕЗНЫЙ РЫЦАРЬ» (16+)
01.30 Х/ф «ЖЕЛЕЗНЫЙ РЫЦАРЬ - 2» (16+)
03.30, 04.30, 05.15 Сериал «ВИЗИТЕРЫ» (16+)

## ТНТ

07.00, 04.00 Сериал «ДОКАЗАТЕЛЬСТВА» (16+)
08.00 Экстрасенсы ведут расследование (16+)
09.00 Дом-2. Lite (16+)
10.30 Дом-2. Судный день (16+)
11.30 Битва экстрасенсов (16+)
12.30, 13.30, 14.00, 14.30 Comedy Woman (16+)
15.30, 16.00, 16.30, 17.00, 17.30, 18.00, 18.30, 19.00, 19.30 Сериал «УНИВЕР. НОВАЯ ОБЩАГА» (16+)
20.00, 20.30 Сериал «ФИЗРУК» (16+)
21.00 Сериал «КРИЗИС НЕЖНОГО ВОЗРАСТА» (16+)
22.00 Сериал «ИЗМЕНЫ» (16+)
23.00 Дом-2. Город любви (16+)
00.00 Дом-2. После заката (16+)
01.00 Сериал «ПОСЛЕДОВАТЕЛИ» (18+)
01.50 Х/ф «ЖЕНА АСТРОНАВТА» (16+)
04.55 Сериал «ГОРОД ГАНГСТЕРОВ» (16+)
05.45 Сериал «ПОЛИТИКАНЫ» (16+)
06.30 Женская лига (16+)

## ДОМАШНИЙ

06.30, 05.30 Жить вкусно с Джейми Оливером (16+)
07.30 Домашняя кухня (16+)
08.00 По делам несовершеннолетних (16+)
10.00, 02.25 Давай разведемся! (16+)
12.00, 03.25 Д/ф «Простые истории» (16+)
13.00, 04.25 Кулинарная дуэль (16+)
14.00 Сериал «ДВЕ СУДЬБЫ» (16+)
18.00, 23.50, 05.25 6 кадров (16+)
18.05 Сериал «ОНА НАПИСАЛА УБИЙСТВО» (16+)
19.00 Сериал «ЖЕНСКИЙ ДОКТОР - 2» (16+)
20.55 Сериал «И ВСЕ-ТАКИ Я ЛЮБЛЮ» (16+)
22.55 Сериал «ДОКТОР ХАУС» (16+)
00.30 Х/ф «СЛАДКАЯ ЖЕНЩИНА» (16+)

## СТС

06.00, 04.30 Ералаш (0+)
07.10 М/ф (6+)
08.00, 09.00, 09.30, 23.00, 00.00, 00.30 Сериал «ПОСЛЕДНИЙ ИЗ МАГИКЯН» (12+)
10.00 Х/ф «ПРИЗРАЧНЫЙ ГОНЩИК» (16+)
12.00 Сериал «МОЛОДЕЖКА» (16+)
13.00, 13.30 Уральские пельмени: Любимое (16+)
14.00 Сериал «ВОРОНИНЫ» (16+)
18.00, 18.30, 19.00 Сериал «КУХНЯ» (12+)
20.00 Сериал «ДВА ОТЦА И ДВА СЫНА» (16+)

21.00 Х/ф «ВОЙНА МИРОВ» (16+)
01.00 Сериал «ЗАЧАРОВАННЫЕ» (16+)
05.40 Музыка на СТС (16+)

## ЧЕ

06.00 Д/ф «100 великих» (16+)
07.00 Хочу увидеть мир (16+)
08.00, 17.00, 17.30 Еда, которая притворяется (12+)
08.30, 04.45 Дорожные войны (16+)
10.35, 15.30, 00.00 Рыцари дорог (16+)
12.35, 02.55 Х/ф «КРИМИНАЛЬНЫЙ КВАРТЕТ» (12+)
14.30, 23.00 Утилизатор (12+)
16.00 Мосгорсмех (16+)
18.00, 19.30 КВН на бис (16+)
18.30, 20.00 КВН. Высший балл (16+)
21.00 Бегущий косарь (12+)
21.30 Угадай кино (12+)
22.00 +100500 (16+)
00.30 Х/ф «ВРАГ ГОСУДАРСТВА №1» (18+)
05.00 Д/ф «Дерзкие проекты» (16+)

## ТВ ЦЕНТР

06.00 Настроение
08.05 Доктор И... (16+)
08.35 Х/ф «БУДНИ УГОЛОВНОГО РОЗЫСКА» (12+)
10.20 Д/ф «Жанна Прохоренко. Баллада о любви» (12+)
11.30, 14.30, 19.40, 22.00, 00.00 События
11.50 Сериал «ПУАРО АГАТЫ КРИСТИ» (12+)
13.40 Мой герой (12+)
14.50 Без обмана: «Змеиный супчик» (16+)
15.40 Х/ф «ЛОЖЬ ВО СПАСЕНИЕ», 3 и 4 с. (12+)
17.30 Город новостей
17.40 Сериал «ДУРНАЯ КРОВЬ» (16+)
20.10 Право знать! (16+)
21.45 Петровка, 38 (16+)
22.30 Осторожно, мошенники! «Золотая капуста» (16+)
23.05 Удар властью: «Распад СССР» (16+)
00.20 Х/ф «БЛИЗКИЕ ЛЮДИ» (12+)
04.35 Прощание: «Марина Голуб» (16+)
05.25 10 самых... «Заметные пластические операции» (16+)

## РЕН ТВ

05.00, 04.15 Территория заблуждений с Игорем Прокопенко (16+)
06.00 Документальный проект (16+)
07.00 С бодрым утром! (16+)
08.30, 12.30, 16.30, 19.30, 23.00 Новости (16+)
09.00 Военная тайна с Игорем Прокопенко (16+)
11.00 Документальный проект: «Границы реальности» (16+)
12.00, 16.00, 19.00 Информационная программа 112 (16+)
13.00 Званый ужин (16+)
14.00 Х/ф «СМЕРТЕЛЬНОЕ ОРУЖИЕ» (16+)
17.00, 03.15 Тайны Чапман (16+)
18.00, 02.20 Самые шокирующие гипотезы (16+)
20.00 Х/ф «СМЕРТЕЛЬНОЕ ОРУЖИЕ - 2» (16+)
22.10 Водить по-русски (16+)
23.25 Сериал «АМЕРИКАНЦЫ» (18+)

## РОССИЯ К

06.30 Канал «Евроньюс»
10.00, 15.00, 19.30, 23.30 Новости культуры
10.20 Х/ф «ГРАНИЦА НА ЗАМКЕ»
11.45 Д/ф «Лики неба и земли»
12.00 Д/ф «Хлеб и деньги»
12.40 Эрмитаж
13.05 Д/ф «Москва - Берлин. Завтра война»
13.35, 23.50 Телеспектакль «Мегрэ и человек на скамейке»
15.10 Оперные театры мира с Еленой Образцовой: «Ла Скала»
16.05, 01.00 Не квартира - музей: «Мемориальный музей-квартира академика И.П. Павлова»
16.20, 22.15 Д/ф «Космос - путешествие в пространстве и времени»
17.05, 01.55 IX Международный конкурс органистов имени Микаэла Таривердиева
18.05 Д/ф «Влюбиться в Арктику»
18.35 Олег Табаков. В поисках радости. Театральная повесть в пяти вечерах
19.15 Спокойной ночи, малыши!
19.45 Больше, чем любовь: «Михаил Ботвинник и Гаянэ Ананова»
20.25 Д/ф «Ассизи. Земля святых»
20.40 Оперные театры мира с Николаем Цискаридзе: «Парижская национальная опера»
21.35 Власть факта: «Ближний Восток»
23.00 Тайны души: «Архетип. Невроз. Либидо». Альфред Адлер»
23.45 Худсовет
01.15 BLOW-UP. Фотоувеличение: «Сергей Шаргунов»
01.40 Pro memoria: «Отсветы»
02.50 Д/ф «Тамерлан»

## ЗВЕЗДА

06.00 Х/ф «ВОЗДУШНЫЙ ИЗВОЗЧИК»
07.35, 09.15, 10.05 Сериал «СЛЕДОВАТЕЛЬ ПРОТАСОВ» (16+)
09.00, 13.00, 18.00, 22.00 Новости дня
10.00, 14.00 Военные новости
12.00 Фетисов (12+)
13.45, 14.05 Сериал «БЕЛЫЕ ВОЛКИ» (16+)
18.25 Д/ф «Легендарные самолеты: «Су-25. Огнедышащий «Грач» (6+)
19.15 Легенды армии с Александром Маршалом: «Михаил Громов» (12+)
20.00 Особая статья (12+)
21.35 Теория заговора (12+)
22.25 Улика из прошлого: «Наполеон» (16+)
23.15 Х/ф «КОНТРУДАР» (12+)
00.55 Х/ф «ИХ ЗНАЛИ ТОЛЬКО В ЛИЦО» (12+)
02.40 Х/ф «БЕЛОЕ ПРОКЛЯТЬЕ»

04.20 Х/ф «ПОЗДНЯЯ ВСТРЕЧА» (12+)

## МАТЧ ТВ

06.30 XXXI летние Олимпийские игры. Прыжки в воду. Трамплин 3 м. Мужчины
07.00, 07.40, 08.45, 10.05, 11.25, 17.50 Новости
07.05, 23.45 Все на Матч! Рио-2016. Прямой эфир
07.45 XXXI летние Олимпийские игры. Бокс
08.50 XXXI летние Олимпийские игры. Спортивная гимнастика. Финалы в отдельных видах
10.10 XXXI летние Олимпийские игры. Легкая атлетика
11.30 XXXI летние Олимпийские игры. Водное поло. Женщины. 1/4 финала
12.45 XXXI летние Олимпийские игры. Волейбол. Мужчины. Россия -Иран
14.45 Все на Матч! Рио-2016. Прямой эфир XXXI летние Олимпийские игры: Плавание на открытой воде. 10 км. Мужчины
16.00 XXXI летние Олимпийские игры. Прыжки в воду. Трамплин 3 м. Мужчины. 1/2 финала. Прямая трансляция

18.00 XXXI летние Олимпийские игры. Борьба греко-римская. Прямая трансляция
19.00 Д/ф «Мама в игре» (12+)
19.20 Все на Матч! Рио-2016. Прямой эфир XXXI летние Олимпийские игры: Футбол. Женщины. 1/2 финала
19.55 Культ тура (16+)
20.25, 00.45, 04.15 XXXI летние Олимпийские игры. Прямая трансляция
21.00 Все на футбол!
21.30 Футбол. Лига чемпионов. Квалификационный раунд. «Аякс» (Нидерланды) - «Ростов» (Россия). Прямая трансляция
02.30, 06.00 XXXI летние Олимпийские игры

## ПЕРВЫЙ ОБРАЗОВАТЕЛЬНЫЙ

09.05, 17.05, 01.05 Секреты успеха (16+)
10.00, 18.00, 02.00 Общий взгляд на пакет программ openoffice.org (16+)
10.55, 18.55, 02.55 По законам Мерфи (16+)
11.50, 19.50, 03.50 Поехали. Английский для начинающих (16+)
12.45, 20.45, 04.45 Экспедиции XX века (16+)
13.15, 21.15, 05.15 Арт-кафе «Господин ветер» (16+)
13.50, 21.50, 05.50 В гостях у ветерана (12+)
14.20, 22.20, 06.20 Имена (12+)
14.50, 22.50, 06.50 Сделай сам (6+)
15.20, 23.20, 07.20 Х/ф «ФРОНТОВЫЕ ПОДРУГИ» (16+)

## EUROSPORT

04.00, 08.00, 18.00, 23.05 Футбол. Чемпионат MLS. 23 тур. «Сиэтл Саундерс» - «Реал Солт-Лейк»
05.00, 02.35 Футбол. Чемпионат MLS. 23 тур. «Нью-орк Ред Буллз» - «Монреаль Импакт»
06.30, 11.30, 16.30 Футбол. Чемпионат MLS. 23 тур. «Чикаго Файр» - «Орландо Сити»
09.30, 15.00, 20.00, 21.15, 23.00, 00.05, 02.30 Дорога к золоту
09.35, 10.45 WATTS
09.45, 13.00, 01.30 Велоспорт. Классика. Лучшее
11.00 Футбол. Чемпионат MLS. Лучшие моменты
14.00 Велоспорт. Джиро д'Италия. Лучшее
15.05, 21.20 Футбол. Товарищеский матч. «Боруссия» Дортмунд - «Зандхаузен»
20.15 Велоспорт. Тур де Франс. Лучшее
00.10 Боевые искусства. Суперкомбат. Серия WGP

## 2X2

06.00 Русские мультфильмы (12+)
06.45, 13.30, 04.40 Покемон (12+)
08.05 Мастера меча онлайн (16+)
08.55 Санджей и Крейг (12+)
09.50 Монстры против пришельцев (12+)
11.40, 03.45 Черепашки-ниндзя (12+)
12.35, 17.05 Время приключений (12+)
15.45, 21.00 Симпсоны (16+)
17.55 Футурама (16+)
19.20 Гриффины (16+)
22.45 Кит Stupid show (16+)
23.10 Мульт ТВ (16+)
23.40 Мистер Пиклз (18+)
23.50 Робоцып (18+)
00.05 Южный парк (18+)
01.30 Рестлинг International SmackDown (16+)
02.25 Валера (16+)
02.55 Царь горы (16+)

## DISCOVERY CHANNEL

06.00, 06.30 Что было дальше? (16+)
07.00, 12.00 Как это устроено? Скейтборды и плетенки (12+)
07.30, 12.30 Как это сделано? Суперкосилки/ Торговые точки/ Вода (12+)
08.00 Склады: битва в Канаде: Шиншилла - друг человека (12+)
08.30 Склады: битва в Канаде (12+)
09.00, 05.10 Выжить вместе: На тонком льду (16+)
10.00 Быстрые и громкие: Model A: укороченный автомобиль (12+)
11.00, 11.30, 04.20, 04.45 Эффект Карбонаро (12+)
13.00, 03.30 Полный форсаж: Жми, «Понтиак», жми (12+)
14.00, 00.55 Великий махинатор: Япония (12+)
15.00 Уличные гонки: Дэвид и Голиаф (16+)
16.00 Уличные гонки: Лучшие из лучших (16+)
17.00 Уличные гонки: Суровая жизнь (16+)
18.00, 19.00 Уличные гонки: Кому-то светят 50 тысяч (16+)
20.00 Махинаторы: Alfa Romeo Alfasud (12+)
21.00, 21.30 В погоне за классикой (12+)
22.00 Уличные гонки: Империя наносит ответный удар (16+)
23.00 Инженерия невозможного (12+)
00.00, 00.25, 02.40, 03.05 Гаражное золото (12+)
01.50 Молниеносные катастрофы Мощность взрыва на нефтехранилище составляет 2.4 балла по шкале Рихтера (12+)
02.15 Настоящие аферисты (12+)

## ANIMAL PLANET

06.00, 11.25 Деревенские ветеринары (12+)
06.25 Мой маленький кошмар: Куджо в миниатюре (12+)
07.15, 17.40 Дорога к славе: Плохой Чико (12+)
08.05, 13.30 Дома на деревьях: Храм приключений (12+)
08.55, 14.20 Аквариумный бизнес: Рыбки для мурлык (12+)
09.45 Мой маленький кошмар: Карманный монстр (12+)
10.35 Здравствуй, мир! Стивен Тайлер представляет: Дикое лето (6+)
11.00 Здравствуй, мир! Элли Голдинг представляет: Сумасшедшая любовь
11.50, 12.15, 16.00, 16.25 Ветеринар Бондай Бич (12+)
12.40 Укротители аллигаторов: Команда должна быть командой (12+)
15.10 Древо жизни: Колбасное дерево (16+)
16.50, 23.00 Речные монстры: лучшие моменты: Смертельно опасные тайны (16+)
18.30, 02.00 Аквариумный бизнес: Сеанс для медиума с Лонг-Айленда (12+)
19.20, 02.48 Древо жизни: Верблюжья акация (16+)
20.10, 04.24 Дома на деревьях: Мастерская Санты (12+)
21.00, 01.00, 05.12 Джунгли Северной Америки (12+)
22.00, 03.36 Укротители аллигаторов: Хаос в Миссисипи (12+)
00.00 Как прокормить крокодила (12+)

## DISNEY

05.00, 06.15, 09.00 М/ф (0+)
12.00 М/ф «ХРАНИТЕЛЬ ЛУНЫ» (6+)
13.50, 02.55, 03.25 М/ф (6+)
14.30, 21.00 М/ф (12+)
19.30 М/ф «ПИТЕР ПЭН: ВОЗВРАЩЕНИЕ В НЕТЛАНДИЮ» (6+)
23.00, 23.30, 01.50, 02.20 Сериал «ТАЙНЫ ОСТРОВА МАКО» (12+)
00.00 Сериал «ДИНОТОПИЯ» (12+)
01.00, 01.20 Сериал «СОСЕДИ» (16+)
04.00 Музыка на канале Disney (6+)

## КАРУСЕЛЬ

05.00 Ранние пташки
07.10 Пляс-класс
07.15, 08.30, 09.10, 10.00, 10.35, 11.35, 12.20, 14.15, 17.05, 18.10, 18.40, 19.40, 20.40, 22.00, 22.20, 00.30, 03.25, 04.10 М/ф
08.05 Лентяево
09.45 Бериляка учится читать
13.25 180
13.30 Ералаш
14.00 Универсум
15.00 Детское Евровидение-2016. Национальный отборочный тур. Финал
20.30 Спокойной ночи, малыши!
23.05 Форт Боярд (12+)
23.25 Союзмультфильм представляет: «Лягушка-путешественница», «Матч-реванш», «Степа-моряк»

## ДЕТСКИЙ МИР

03.00, 09.00, 15.00 Х/ф «УСАТЫЙ НЯНЬ» (6+)

05.00, 11.00, 17.00 М/с «Приключения Болека и Лелека: «Лелек-лунатик», «Приключения Болека и Лелека: «Путешествие в августе», «Рекс: «Рекс - пожарник» (0+)
05.30, 11.30, 17.30 М/ф «Как один мужик двух генералов прокормил», «Приключение на даче» (12+)
06.00, 12.00, 18.00 Х/ф «БЕЗ СЕМЬИ», 2 с. (12+)
07.30, 13.30, 19.30 М/ф «Сказка про чужие краски», «Кем быть?», «Как кормили медвежонка» (0+)
08.00, 14.00, 20.00 М/с «Как казаки в хоккей играли», «Винтик и шпунтик - веселые мастера», «Как козлик землю держал», «Чудо-замок», «Самый большой друг» (6+)

## ИСТОРИЯ

06.00, 01.05 Д/ф «Покушения. Ицхак Рабин» (12+)
06.30, 01.35 Д/ф «Покушения. Ахмад Шах Масуд» (12+)
07.00, 16.30, 02.05 Д/ф «Нева» и «Надежда». Первое русское плавание кругом света»
07.55, 02.55 Д/ф «Сокровища Инда. Тайны Пакистана»
08.55, 03.50 Д/ф «Спасти СССР. Идея Ботвинника»
09.45 Д/ф «Первый компьютер в мире. Загадка Антикитерского механизма»
10.50 Д/ф «Роковая ошибка генерала Пуго»
11.40 Д/ф «СССР. Крушение»
12.35 Д/ф «Стюарты в изгнании. Игра короны»
13.35 Д/ф «Пылающий август. Осетия» (16+)
14.25, 00.10 Д/ф «Неизвестные викинги. Под парусами дракара»
15.30, 05.35 Д/ф «Покушения. Рональд Рейган» (12+)
16.00 Д/ф «Покушения. Аугусто Пиночет» (12+)
17.25 Д/ф «След на земле. Великий потоп» (16+)
18.25, 04.45 Д/ф «Праздник в ожидании праздника. Фазиль Искандер» (16+)
19.20 Д/ф «Под облаком Хиросимы» (16+)
20.20 Д/ф «Август 1991. Неглавные герои» (16+)
21.15 Д/ф «СССР. Крушение» (16+)
22.20 Д/ф «Кинотеатр каменного века» (12+)
23.20 Д/ф «Побег из Кандагара»

## ДОМ КИНО

04.20 Х/ф «НЕБЕСНЫЙ СУД. ПРОДОЛЖЕНИЕ» (12+)
07.50 Х/ф «9 ДНЕЙ ОДНОГО ГОДА»
09.50 Х/ф «ВОРОШИЛОВСКИЙ СТРЕЛОК» (12+)
11.30, 12.25, 13.20, 14.15 Сериал «ТАЙНЫ СЛЕДСТВИЯ» (12+)
15.10 Х/ф «РАЗВОД И ДЕВИЧЬЯ ФАМИЛИЯ» (16+)
19.00 Х/ф «АФОНЯ» (12+)

20.40 Х/ф «ВЛЮБЛЕН ПО СОБСТВЕННОМУ ЖЕЛАНИЮ»

22.10 Х/ф «ПЯТЬ НЕВЕСТ» (16+)
00.05 Х/ф «ЗДРАВСТВУЙ И ПРОЩАЙ»
01.40 Х/ф «АФЕРА» (16+)
03.05 Х/ф «МУЖ СОБАКИ БАСКЕРВИЛЕЙ» (18+)

## ЮТВ

05.00, 02.30 Сбросить лишний вес (16+)
06.05, 17.30 Супермодель по-украински (16+)
08.05, 10.15, 00.00 В теме (16+)
08.30, 15.50 Худший повар Америки (16+)
10.45 Я не знала, что беременна (16+)
11.40 Беременна в 16 (16+)
12.40, 19.25 Дорогая, мы убиваем детей (16+)
14.05 Няня 911 (12+)
21.25, 00.30 Я стесняюсь своего тела (16+)
23.05 Хорошая жена (16+)

## САНКТ-ПЕТЕРБУРГ

06.00, 07.00, 08.00, 09.00, 10.00, 11.00, 12.00, 13.00, 14.00, 15.00, 16.00, 17.00, 18.00 Новости
06.05 Хорошее Утро (6+)
09.10 Сериал «МОЯ ПРЕЧИСТЕНКА» (12+)
09.55 Х/ф «ТРОПОЙ БЕСКОРЫСТНОЙ ЛЮБВИ» (12+)
11.40 Д/ф «Военные истории любимых артистов» (12+)
12.35 Д/ф «Фильм о фильме: «Вечный зов. Война после войны» (12+)
12.45 Окно в кино (16+)
13.10 Петербургский дневник
15.05, 18.25, 22.30, 03.15 Новости спорта
15.10 Беседка (0+)
16.25 Полезная консультация
17.30 Районы. Кварталы (16+)
18.20, 22.35, 03.25 Бизнес-Петербург
18.30, 01.25 Сериал «ХОЖДЕНИЕ ПО МУКАМ» (12+)
19.55 Д/ф «Символы эпохи: «Матрешка» (12+)
20.15 Проект 2015
21.15 Д/ф «Выдающиеся авиаконструкторы: «Семен Лавочкин» (12+)
22.00, 02.50 Новости. Итоги дня
22.25, 03.10 Реакция с Валерием Татаровым
22.45, 03.30 ТСБ. Телевизионная служба безопасности (16+)
22.50 Х/ф «АННА КАРЕНИНА» (16+)
03.40 Одиннадцать свидетелей с Леонидом Генусовым (6+)
04.20 Полезная консультация (12+)
05.05 Сериал «ПОЛИЦЕЙСКИЙ УЧАСТОК» (16+)

## ПЕРВЫЙ КАНАЛ

05.00 Доброе утро
09.00, 12.00, 15.00, 03.00 Новости
09.20 Контрольная закупка
09.50 Жить здорово! (12+)
10.55, 03.45 Модный приговор
12.15 Сериал «УЛЫБКА ПЕРЕСМЕШНИКА» (12+)
15.15 Мужское/Женское (16+)
17.00, 02.35, 03.05 Наедине со всеми (16+)
18.00 Вечерние новости
18.45 Давай поженимся! (16+)
19.50 Пусть говорят с Андреем Малаховым (16+)
21.00 Время
21.35 Сериал «НЮХАЧ» (16+)
23.40 На XXXI летних Олимпийских играх в Рио-де-Жанейро
00.40 Х/ф «БАНДА ШЕСТИ» (12+)

## РОССИЯ 1

05.00, 09.15 Утро России
09.00, 11.00, 14.00, 17.00, 17.50, 20.00 Вести
09.55 О самом главном (12+)
11.35, 14.30, 17.30, 19.35 Вести-Местное время
11.55 Сериал «КАМЕНСКАЯ» (16+)
14.50 Вести. Дежурная часть
15.00 Сериал «ТАЙНЫ СЛЕДСТВИЯ» (12+)
18.15 Прямой эфир (16+)
21.00 Сериал «ПИСЬМА НА СТЕКЛЕ» (12+)
00.50 XXXI Летние Олимпийские Игры в Рио-де-Жанейро

## ПЯТЫЙ КАНАЛ

06.00, 10.00, 12.00, 15.30, 18.30, 22.00 Сейчас
06.10, 08.00 Утро на «5» (6+)
07.00 ЛОТ
09.10 Место происшествия
10.30, 11.20, 12.30, 12.45, 13.40 Х/ф «ДОРОГАЯ», 1, 2, 3, 4 с. (16+)
14.30, 15.25, 16.00, 16.45, 17.35 Х/ф «ЛЕГЕНДА ДЛЯ ОПЕРШИ», 1, 2, 3, 4 с. (16+)
19.00, 19.40 Сериал «ДЕТЕКТИВЫ» (16+)
20.20, 21.10, 23.15 Сериал «СЛЕД» (16+)
22.25 Сериал «ТАКАЯ РАБОТА» (16+)
00.00 Х/ф «УКРОТИТЕЛЬНИЦА ТИГРОВ» (12+)

02.05, 03.40 Х/ф «ЩИТ И МЕЧ», 1, 2 с. (16+)

## НТВ

05.00 Сериал «ДОРОЖНЫЙ ПАТРУЛЬ» (16+)
06.00 Новое утро
08.10 Сериал «ВОЗВРАЩЕНИЕ МУХТАРА» (16+)
10.00, 13.00, 16.00, 19.00 Сегодня
10.20 Сериал «МОСКВА. ЦЕНТРАЛЬНЫЙ ОКРУГ» (16+)
12.00 Суд присяжных (16+)
13.20 Обзор. Чрезвычайное происшествие
13.50 Сериал «КОДЕКС ЧЕСТИ» (16+)
14.50, 16.20 Сериал «УЧИТЕЛЬ В ЗАКОНЕ. ВОЗВРАЩЕНИЕ» (16+)
16.00, 19.20 Сегодня в Санкт-Петербурге
19.40 Сериал «ДИКИЙ» (16+)
23.30 Сериал «ШАМАН» (16+)
01.25 Судебный детектив (16+)
02.35 Их нравы (0+)
03.05 Сериал «ЗАКОН И ПОРЯДОК» (18+)
04.00 Советские биографии (16+)

## ТВ-3

06.00 М/ф (0+)
09.30 Д/ф «Слепая: «Старая дева» (12+)
10.00 Д/ф «Слепая: «Пропажа» (12+)
10.30 Д/ф «Гадалка: «Вещь судьбы» (12+)
11.00 Д/ф «Гадалка: «Хозяин чужой души» (12+)
11.30 Не ври мне: «Родительские права» (12+)
12.30 Тайные знаки с Олегом Девотченко: «Воины света» (12+)
13.30 Д/ф «Охотники за привидениями: «Пропавший велосипедист» (16+)
14.00 Д/ф «Охотники за привидениями: «Мистический узбек» (16+)
14.30 Д/ф «Охотники за привидениями» (16+)
15.00 Мистические истории (16+)
16.00 Д/ф «Гадалка: «Утренний муж» (12+)
16.30 Д/ф «Гадалка: «Рыба об лед» (12+)
17.00 Д/ф «Гадалка: «Паутина одиночества» (12+)
17.30 Д/ф «Слепая: «Под одной крышей» (12+)
18.00 Д/ф «Слепая: «Две хозяйки» (12+)
18.30 Сериал «ГРАЧ» (16+)
19.30, 20.15, 21.15, 22.05 Сериал «КАСЛ» (12+)
23.00 Х/ф «ОКОНЧАТЕЛЬНЫЙ АНАЛИЗ» (16+)
01.30 Х/ф «НОЧИ В РОДАНТЕ» (16+)
03.30, 04.30, 05.15 Сериал «ВИЗИТЕРЫ» (16+)

## ТНТ

07.00, 02.40 Сериал «ДОКАЗАТЕЛЬСТВА» (16+)
08.00 Экстрасенсы ведут расследование (16+)
09.00 Дом-2. Lite (16+)
10.30 Дом-2. Судный день (16+)
11.30 Битва экстрасенсов (16+)
12.30, 13.30, 14.00, 14.30 Comedy Woman (16+)
15.30, 16.00, 16.30, 17.00, 17.30, 18.00, 18.30, 19.00, 19.30 Сериал «РЕАЛЬНЫЕ ПАЦАНЫ» (16+)
20.00, 20.30 Сериал «ФИЗРУК» (16+)
21.00 Сериал «КРИЗИС НЕЖНОГО ВОЗРАСТА» (16+)
22.00 Сериал «ИЗМЕНЫ» (16+)
23.00 Дом-2. Город любви (16+)
00.00 Дом-2. После заката (16+)
01.00 Сериал «ПОСЛЕДОВАТЕЛИ» (18+)
01.50 Д/ф «Телескоп «Хаббл». Око Вселенной» (12+)
03.35 Сериал «ГОРОД ГАНГСТЕРОВ» (16+)
04.25 Сериал «ПОЛИТИКАНЫ» (16+)
05.15 Сериал «СТРЕЛА - 3» (16+)
06.10 Женская лига (16+)

## ДОМАШНИЙ

06.30, 05.30 Жить вкусно с Джейми Оливером (16+)
07.30 Домашняя кухня (16+)
08.00 По делам несовершеннолетних (16+)
10.00, 03.10 Давай разведемся! (16+)
12.00, 04.10 Д/ф «Простые истории» (16+)
13.00 Кулинарная дуэль (16+)
14.00 Сериал «ДВЕ СУДЬБЫ» (16+)
18.00, 23.50, 05.25 6 кадров (16+)
18.05 Сериал «ОНА НАПИСАЛА УБИЙСТВО» (16+)
19.00 Сериал «ЖЕНСКИЙ ДОКТОР - 2» (16+)
20.55 Сериал «И ВСЕ-ТАКИ Я ЛЮБЛЮ» (16+)
22.55 Сериал «ДОКТОР ХАУС» (16+)
00.30 Х/ф «ЗАБЫТАЯ МЕЛОДИЯ ДЛЯ ФЛЕЙТЫ», 1 и 2 с. (16+)
05.10 Тайны еды (16+)

## СТС

06.00, 04.30 Ералаш (0+)
07.10 М/ф (6+)
08.00, 09.00, 09.30, 23.00, 00.00, 00.30 Сериал «ПОСЛЕДНИЙ ИЗ МАГИКЯН» (12+)
10.00 Х/ф «ВОЙНА МИРОВ» (16+)
12.00 Сериал «МОЛОДЕЖКА» (16+)
13.00, 13.30 Уральские пельмени: Любимое (16+)

14.00 Сериал «ВОРОНИНЫ» (16+)
18.00, 18.30 Сериал «КУХНЯ» (12+)
19.00 Сериал «КУХНЯ» (16+)
20.00 Сериал «ДВА ОТЦА И ДВА СЫНА» (16+)
21.00 Х/ф «ВОЙНА МИРОВ Z» (12+)
01.00 Сериал «ЗАЧАРОВАННЫЕ» (16+)
05.40 Музыка на СТС (16+)

## ЧЕ

06.00 Д/ф «100 великих» (16+)
07.00 Хочу увидеть мир (16+)
08.00, 17.00, 17.30 Еда, которая притворяется (12+)
08.30 Дорожные войны (16+)
09.40 Сериал «СВЕТОФОР» (16+)
14.30, 23.00 Утилизатор (12+)
15.30, 00.00 Рыцари дорог (16+)
16.00 Мосгорсмех (16+)
18.00, 19.30 КВН на бис (16+)
18.30, 20.00 КВН. Высший балл (16+)
21.00 Бегущий косарь (12+)
21.30 Угадай кино (12+)
22.00 +100500 (16+)
00.30 Х/ф «ВРАГ ГОСУДАРСТВА №1: ЛЕГЕНДА» (18+)
03.15 Х/ф «ЭРА ДРАКОНОВ» (16+)
05.05 Д/ф «Дерзкие проекты» (16+)

## ТВ ЦЕНТР

06.00 Настроение
08.05 Доктор И... (16+)
08.40 Х/ф «НЕОКОНЧЕННАЯ ПОВЕСТЬ»

10.35 Д/ф «Николай Губенко Я принимаю бой» (12+)
11.30, 14.30, 19.40, 22.00, 00.00 События
11.50 Сериал «ПУАРО АГАТЫ КРИСТИ» (12+)
13.40 Мой герой (12+)
14.50 Удар властью: «Распад СССР» (16+)
15.40 Х/ф «ЛЮБОВЬ ВНЕ КОНКУРСА», 1 и 2 с. (12+)
17.30 Город новостей
17.40, 04.05 Сериал «ДУРНАЯ КРОВЬ» (16+)
20.00 Право знать! (16+)
21.45 Петровка, 38 (16+)
22.30 Линия защиты: «Курсы безумия» (16+)
23.05 Хроники московского быта: «Власть и воры» (12+)
00.20 Х/ф «БИЛЕТ НА ДВОИХ» (16+)

## РЕН ТВ

05.00, 09.00, 04.00 Территория заблуждений с Игорем Прокопенко (16+)
06.00 Документальный проект (16+)
07.00 С бодрым утром! (16+)
08.30, 12.30, 16.30, 19.30, 23.00 Новости (16+)
11.00 Документальный проект: «Живые камни» (16+)
12.00, 16.00, 19.00 Информационная программа 112 (16+)
13.00 Званый ужин (16+)
14.00 Х/ф «СМЕРТЕЛЬНОЕ ОРУЖИЕ - 2» (16+)
17.00 Тайны Чапман (16+)
18.00, 03.00 Самые шокирующие гипотезы (16+)
20.00 Х/ф «СМЕРТЕЛЬНОЕ ОРУЖИЕ - 3» (16+)
22.15 Смотреть всем! (16+)
23.25 Сериал «АМЕРИКАНЦЫ» (18+)

## РОССИЯ К

06.30 Канал «Евроньюс»
10.00, 15.00, 19.30, 23.30 Новости культуры
10.20 Х/ф «ИЗЯЩНАЯ ЖИЗНЬ»
11.45 Д/ф «Наскальные рисунки в долине Твифелфонтейн. Зашифрованное послание из камня»
12.00 Д/ф «Хлеб и бессмертие»
12.40 Эрмитаж
13.05 Д/ф «Москва - Берлин. Завтра война»
13.35 Телеспектакль «Мегрэ и человек на скамейке»
14.45 Важные вещи: «Одеяло Екатерины I»
15.10 Оперные театры мира с Николаем Цискаридзе: «Парижская национальная опера»
16.05 Не квартира - музей: «Музей-усадьба И.Е. Репина «Пенаты»
16.20, 22.15 Д/ф «Космос - путешествие в пространстве и времени»
17.05, 01.55 IX Международный конкурс органистов имени Микаэла Таривердиева
18.05 Д/ф «Влюбиться в Арктику»
18.35 Олег Табаков. В поисках радости. Театральная повесть в пяти вечерах
19.15 Спокойной ночи, малыши!
19.45 Острова: «75 лет Николаю Губенко»
20.25 Д/ф «Погост Кижи. Теплый лес»
20.40 Оперные театры мира с Владимиром Малаховым: «Немецкая государственная опера»
21.35 Власть факта: «Новый курс Рузвельта»
23.00 Тайны души: «Архетип. Невроз. Либидо». Ван Гог»
23.45 Худсовет
23.50 Телеспектакль «Мегрэ и старая дама»
01.10 Не квартира - музей: «Музей-усадьба И.Е.Репина «Пенаты»
01.30 BLOW-UP. Фотоувеличение: «Татьяна Аксюта»

## ЗВЕЗДА

06.00 Х/ф «ЗИМОРОДОК» (6+)
07.40, 09.15, 10.05 Сериал «СЛЕДОВАТЕЛЬ ПРОТАСОВ» (16+)
09.00, 13.00, 18.00, 22.00 Новости дня
10.00, 14.00 Военные новости
12.00 Теория заговора (12+)
13.45, 14.05 Сериал «БЕЛЫЕ ВОЛКИ» (16+)
18.25 Д/ф «Ледяное небо» (12+)
19.15 Последний день: «Анатолий Папанов» (12+)
20.00 Процесс (12+)
21.35 Специальный репортаж (12+)
22.25 Д/ф «Секретная папка» (12+)
23.15 Х/ф «СЕДЬМАЯ ПУЛЯ» (12+)
00.55 Х/ф «ТРИ ДНЯ НА РАЗМЫШЛЕНИЕ» (12+)
03.35 Х/ф «МАЛЕНЬКИЙ БЕГЛЕЦ»

## МАТЧ ТВ

06.30 XXXI летние Олимпийские игры. Бокс
07.15, 07.50, 08.40, 09.55, 11.00, 12.45, 21.00, 23.45 Новости
07.20, 02.00 Все на Матч! Рио-2016. Прямой эфир
07.55 XXXI летние Олимпийские игры. Борьба греко-римская
08.45 XXXI летние Олимпийские игры. Легкая атлетика
10.00 XXXI летние Олимпийские игры. Спортивная гимнастика. Финалы в отдельных видах
11.05 XXXI летние Олимпийские игры. Гандбол. Женщины. 1/4 финала
12.50 XXXI летние Олимпийские игры. Волейбол. Женщины. 1/4 финала
14.50 Все на Матч! Рио-2016. Прямой эфир XXXI летние Олимпийские игры: Гребля на байдарках и каноэ Легкая атлетика Вольная борьба Настольный теннис. Мужчины. Команды
19.00 XXXI летние Олимпийские игры. Футбол. Мужчины. 1/2 финала. Прямая трансляция
21.10 Все на футбол!

21.40 Футбол. Лига чемпионов. Квалификационный раунд. «Порто» (Португалия) - «Рома» (Италия). Прямая трансляция
23.55 Футбол. Суперкубок Испании. «Барселона» - «Севилья». Прямая трансляция
02.30 XXXI летние Олимпийские игры. Гандбол. Мужчины. 1/4 финала. Прямая трансляция
04.20 XXXI летние Олимпийские игры. Баскетбол. Мужчины. 1/4 финала. Прямая трансляция
06.10 Д/ф «Рио ждет» (12+)

## ПЕРВЫЙ ОБРАЗОВАТЕЛЬНЫЙ

09.05, 17.05, 01.05 Секреты успеха (16+)
10.00, 18.00, 02.00 Общий взгляд на пакет программ openoffice.org (16+)
10.55, 18.55, 02.55 По законам Мерфи (16+)
11.50, 19.50, 03.50 Набираем скорость. Курс английского языка для продолжающих (16+)
12.45, 20.45, 04.45 Экспедиции XX века (16+)
13.15, 21.15, 05.15 Арт-кафе «Господин ветер» (16+)
13.50, 21.50, 05.50 Школа рисования (6+)
14.20, 22.20, 06.20 Мамина школа (16+)
14.50, 22.50, 06.50 Мастер-класс! (6+)
15.20, 23.20, 07.20 Х/ф «МОЯ ЛЮБОВЬ» (16+)
16.40, 00.40, 08.40 Д/ф «На веслах - через Тихий океан» (16+)

## EUROSPORT

04.00, 20.15 Велоспорт. Джиро д'Италия. 14 этап
05.00, 21.05 Велоспорт. Джиро д'Италия. 16 этап
06.00, 22.00 Велоспорт. Джиро д'Италия. 18 этап
07.00, 23.05 Велоспорт. Джиро д'Италия. 19 этап
08.00, 16.05 Футбол. Чемпионат MLS. Лучшие моменты
08.30, 11.10 WATTS
09.30, 15.00, 20.00, 21.00, 23.00, 00.05, 02.25 Дорога к золоту
09.35, 13.00 Велоспорт. «Джиро-д'Италия». Лучшее
10.35 Футбол: Чемпионат MLS. Лучшие моменты
11.30, 16.35 Футбол. Чемпионат MLS. 23 тур. «Нью-орк Ред Буллз» - «Монреаль Импакт»
14.00 Велоспорт. Тур де Франс. Лучшее
15.05 Велоспорт. Вуэльта. Лучшее
18.00 Футбол. Чемпионат MLS. 23 тур. «Чикаго Файр» - «Орландо Сити»
00.10, 02.30 Боевые искусства. Суперкомбат. Серия WGP
01.30 Велоспорт. Джиро д'Италия. Лучшее

## 2X2

06.00 Русские мультфильмы (12+)
06.45, 13.30, 04.40 Покемон (12+)
08.05 Мастера меча онлайн (16+)
08.55 Санджей и Крейг (12+)
09.50 Монстры против пришельцев (12+)
11.40, 03.45 Черепашки-ниндзя (12+)
12.35, 17.05 Время приключений (12+)
15.45, 21.00 Симпсоны (16+)
17.55 Футурама (16+)
19.20 Гриффины (16+)
22.45 Кит Stupid show (16+)
23.10 Мяч ТВ (16+)
23.40 Мистер Пиклз (18+)
23.50 Робоцып (18+)
00.05 Южный парк (18+)
01.30 Живая мишень (16+)
02.25 Валера (16+)
02.55 Царь горы (16+)

## DISCOVERY CHANNEL

06.00, 06.30 Эффект Карбонаро (12+)
07.00, 12.00 Как это устроено? Плазменные камни и снег для спецэффектов (12+)
07.30, 12.30 Как это сделано? Спички/ Хром (12+)
08.00, 08.30, 15.00, 15.30 Гаражное золото (12+)
09.00, 05.10 Рыбацкие легенды Якуба Вагнера (12+)
10.00 Полный форсаж: Жми, «Понтиак», жми (12+)
11.00, 04.20 Как устроена Вселенная: Тайная история Луны (12+)
13.00, 03.30 Коллекционеры авто: А где же товар? (12+)
14.00, 00.55 Великий махинатор: Мексика и США (12+)
16.00 Уличные гонки: Империя наносит ответный удар (16+)
17.00 Махинаторы: Alfa Romeo Alfasud (12+)
18.00, 18.30 В погоне за классикой (12+)
19.00 Как это сделано? Внедорожник/ Седла для Дикого Запада/ Мука и пироги (12+)
19.30 Как это устроено? Трехколесные электробайки и крем для кожи (12+)
20.00 Ржавая империя (12+)
21.00 Битвы за контейнеры: Свежая кровь (12+)
21.30 Битвы за контейнеры: Когда в кармане ни гроша (12+)
22.00, 22.30 Охотники за складами (16+)
23.00 Склады: битва в Канаде: Шиншилла - друг человека (12+)
23.30 Склады: битва в Канаде (12+)
00.00, 02.40 Охотники за реликвиями: Корпорация охотников за реликвиями (12+)
00.25, 03.05 Охотники за реликвиями: Кто рано встает (12+)
01.50 Молниеносные катастрофы (12+)
02.15 Настоящие аферисты (12+)

## ANIMAL PLANET

06.00, 11.25 Деревенские ветеринары (12+)
06.25 Мой маленький кошмар: Карманный монстр (12+)
07.15, 17.40 Джунгли Северной Америки (12+)
08.05, 13.30 Дома на деревьях: Мастерская Санты (12+)
08.55, 14.20 Аквариумный бизнес: Сеанс для медиума с Лонг-Айленда (12+)
09.45 Мой маленький кошмар: Никакой личной жизни (12+)
10.35 Дорога к славе: Плохой Чико (12+)
11.50, 12.15, 16.00, 16.25 Ветеринар Бондай Бич (12+)
12.40 Укротители аллигаторов: Хаос в Миссисипи (12+)
15.10 Древо жизни: Верблюжья акация (16+)
16.50, 23.00 Речные монстры: лучшие моменты: Американские ужасы (16+)
18.30, 02.00 Аквариумный бизнес: Защитное заклинание (12+)
19.20, 02.48 Древо жизни: Марула (16+)
20.10, 04.24 Дома на деревьях: Наблюдательный пост (12+)
21.00, 01.00, 05.12 Доктор Джефф: ветеринар Роки-Маунтин (16+)
22.00, 03.36 Укротители аллигаторов: На грани (12+)
00.00, 00.30 Ловкие побеги животных (12+)

## DISNEY

05.00, 06.15, 09.00 М/ф (0+)
12.00 М/ф «ПИТЕР ПЭН» (6+)

13.50, 14.30, 21.15 М/ф (6+)
19.30 М/ф «РОБОТЫ» (6+)
23.00, 23.30, 01.50, 02.20 Сериал «ТАЙНЫ ОСТРОВА МАКО» (12+)
00.00 Сериал «ДИНОТОПИЯ» (12+)
01.00, 01.20 Сериал «СОСЕДИ» (16+)
02.55, 03.25 М/ф (12+)
04.00 Музыка на канале Disney (6+)

## КАРУСЕЛЬ

05.00 Ранние пташки
07.10 Пляс-класс
07.15, 08.30, 09.10, 10.35, 11.35, 12.20, 14.15, 15.20, 16.20, 16.50, 18.10, 18.40, 19.40, 20.40, 22.00, 22.20, 00.30, 03.25, 04.10 М/ф
08.05 Лентяево
09.45 Бериляка учится читать
10.00 Союзмультфильм представляет: «Бобик в гостях у Барбоса», «Ох и Ах»
13.25 180
13.30 Ералаш
14.00 Универсум
20.30 Спокойной ночи, малыши!
23.05 Форт Боярд (12+)
23.30 Союзмультфильм представляет: «Песенка мышонка», «Дядя Миша», «Фунтик и огурцы», «Пирожок», «Аист»

## ДЕТСКИЙ МИР

03.00, 09.00, 15.00 Х/ф «ПОСТОРОННИМ ВХОД РАЗРЕШЕН» (12+)
05.00, 11.00, 17.00 М/с «Приключения Болека и Лелека: «Тола», «Приключения Болека и Лелека: «В лесу», «Рекс: «Рекс - робинзон» (0+)
05.30, 11.30, 17.30 М/ф «Бибигон», «Верное средство» (6+)
06.00, 12.00, 18.00 Х/ф «НЕ БОЛИТ ГОЛОВА У ДЯТЛА» (12+)
07.30, 13.30, 19.30 М/ф «Сказка о богине Макоше», «Отцовская наука», «Недобаюканная» (12+)
08.00, 14.00, 20.00 М/с «Маугли: «Ракша», «Зеленый кузнечик», «Дядя степа», «Не бывает!», «Гришкины крашенки» (6+)

## ИСТОРИЯ

06.00, 01.10 Д/ф «Первый компьютер в мире. Загадка Антикитерского механизма»
07.05, 02.10 Д/ф «Роковая ошибка генерала Пуго»
07.55, 03.05 Д/ф «СССР. Крушение»
08.50, 04.00 Д/ф «Стюарты в изгнании. Игра короны»
09.50 Д/ф «Пылающий август. Осетия» (16+)
10.40, 20.20 Д/ф «Неизвестные викинги. Под парусами дракара»
11.45 Д/ф «Покушения. Рональд Рейган» (12+)
12.15 Д/ф «Покушения. Аугусто Пиночет» (12+)
12.45, 22.25 Д/ф «Нева» и «Надежда». Первое русское плавание кругом света»
13.40 Д/ф «След на земле. Великий потоп» (16+)
14.40 Д/ф «Праздник в ожидании праздника. Фазиль Искандер» (16+)
15.35 Д/ф «Под облаком Хиросимы» (16+)
16.35 Д/ф «Август 1991. Неглавные герои» (16+)
17.30 Д/ф «СССР. Крушение» (16+)
18.30 Д/ф «Кинотеатр каменного века» (12+)
19.35 Д/ф «Побег из Кандагара»
21.25, 05.00 Д/ф «Покушения. Ицхак Рабин» (12+)
21.55, 05.30 Д/ф «Покушения. Ахмад Шах Масуд» (12+)
23.20 Д/ф «Сокровища Инда. Тайны Пакистана»
00.15 Д/ф «Спасти СССР. Идея Ботвинника»

## ДОМ КИНО

04.20 Х/ф «АФОНЯ» (12+)
05.50 Х/ф «ВЛЮБЛЕН ПО СОБСТВЕННОМУ ЖЕЛАНИЮ»
07.20 Х/ф «ПЯТЬ НЕВЕСТ» (16+)
09.05 Х/ф «СУДЬБА ЧЕЛОВЕКА»
09.20 Х/ф «ДЕНЬ ВЫБОРОВ» (16+)
11.30, 12.25, 13.20, 14.15 Сериал «ТАЙНЫ СЛЕДСТВИЯ» (12+)
15.10 Х/ф «ПЕРВОЕ ПРАВИЛО КОРОЛЕВЫ» (16+)
19.00 Х/ф «ЧЕЛОВЕК С БУЛЬВАРА КАПУЦИНОВ» (12+)

20.45 Х/ф «МЭРИ ПОППИНС, ДО СВИДАНИЯ» (12+)

23.20 Х/ф «ГОРИ, ГОРИ, МОЯ ЗВЕЗДА» (12+)
01.00, 02.05 Х/ф «ДУЛЬСИНЕЯ ТОБОССКАЯ», 1, 2 с. (12+)
03.15 Х/ф «ПРЕДЧУВСТВИЕ ЛЮБВИ» (12+)

## ЮТВ

05.00, 02.35 Сбросить лишний вес (16+)
06.05, 17.30 Супермодель по-украински (16+)
08.05, 10.15, 23.55 В теме (16+)
08.30, 15.50 Худший повар Америки (16+)
10.45 Я не знала, что беременна (16+)
11.40 Беременна в 16 (16+)
12.40, 19.25 Дорогая, мы убиваем детей (16+)
14.05 Няня 911 (12+)
21.25, 00.20 Я стесняюсь своего тела (16+)
23.05 Хорошая жена (16+)
02.05 Популярная правда: «Тимати 33» (16+)

## САНКТ-ПЕТЕРБУРГ

06.00, 07.00, 08.00, 09.00, 10.00, 11.00, 12.00, 13.00, 14.00, 15.00, 16.00, 17.00, 18.00 Новости
06.05 Хорошее Утро (6+)
09.10 Х/ф «КРЕЙЦЕРОВА СОНАТА» (12+)
12.20 Д/ф «Фильм о фильме: «Море в огне. Неизвестная киноэпопея» (12+)
12.45 Телезнайки (6+)
13.10 Петербургский дневник
15.05, 18.25, 22.30, 04.25 Новости спорта
15.10 Беседка (0+)
16.10 Полезная консультация
17.10 Д/ф «Мы строим Петербург» (12+)
17.30 Районы. Кварталы (16+)
18.20, 22.35, 04.35 Бизнес-Петербург
18.30, 02.25 Сериал «ХОЖДЕНИЕ ПО МУКАМ» (12+)
19.40, 05.30 Частная история: «з.а. России Марина Яковлева» (16+)
20.15 Проект 2015
21.15 Д/ф «Военная приемка: «Царь-лодка. Об атомной субмарине России - «Владимир Мономах» (12+)
22.00, 04.00 Новости. Итоги дня
22.25, 04.20 Реакция с Валерием Татаровым
22.45, 04.40 ТСБ. Телевизионная служба безопасности (16+)
22.50 Х/ф «ВОСКРЕСЕНИЕ» (12+)
03.30 Artефакты (16+)
04.50 Полезная консультация (12+)

## ПЕРВЫЙ КАНАЛ

05.00 Доброе утро
09.00, 12.00, 15.00 Новости
09.20 Контрольная закупка
09.50 Жить здорово! (12+)
10.55 Модный приговор
12.15 Сериал «УЛЫБКА ПЕРЕСМЕШНИКА» (12+)
15.15 Мужское/Женское (16+)
17.00 Наедине со всеми (16+)
18.00 Вечерние новости
18.45 Давай поженимся! (16+)
19.50 Пусть говорят с Андреем Малаховым (16+)
21.00 Время
21.35 Сериал «НЮХАЧ» (16+)
23.40, 02.30 На XXXI летних Олимпийских играх в Рио-де-Жанейро
00.40 Х/ф «БЕГЛЫЙ ОГОНЬ» (12+)

## РОССИЯ 1

05.00, 09.15 Утро России
09.00, 11.00, 14.00, 17.00, 17.50, 20.00 Вести
09.55 О самом главном (12+)
11.35, 14.30, 17.30, 19.35 Вести-Местное время
11.55 Сериал «КАМЕНСКАЯ» (16+)
14.50 Вести. Дежурная часть
15.00 Сериал «ТАЙНЫ СЛЕДСТВИЯ» (12+)
18.15 Прямой эфир (16+)
21.00 Сериал «ПИСЬМА НА СТЕКЛЕ» (12+)
00.50 XXXI Летние Олимпийские Игры в Рио-де-Жанейро

## ПЯТЫЙ КАНАЛ

06.00, 10.00, 12.00, 15.30, 18.30, 22.00 Сейчас
06.10, 08.00 Утро на «5» (6+)
07.00 ЛОТ
09.10 Место происшествия
10.30, 12.30, 12.50, 15.00, 16.00, 17.00, 02.15, 03.45 Х/ф «ЩИТ И МЕЧ», 1, 2, 3, 4 с. (16+)
19.00, 19.40 Сериал «ДЕТЕКТИВЫ» (16+)
20.20, 21.10, 23.15 Сериал «СЛЕД» (16+)
22.25 Сериал «ТАКАЯ РАБОТА» (16+)
00.00 Х/ф «КУБАНСКИЕ КАЗАКИ» (12+)

05.10 Сериал «ОСА» (16+)

## НТВ

05.00 Сериал «ДОРОЖНЫЙ ПАТРУЛЬ» (16+)
06.00 Новое утро
08.10 Сериал «ВОЗВРАЩЕНИЕ МУХТАРА» (16+)
10.00, 13.00, 16.00, 19.00 Сегодня
10.20 Сериал «МОСКВА. ЦЕНТРАЛЬНЫЙ ОКРУГ» (16+)
12.00 Суд присяжных (16+)
13.20 Обзор. Чрезвычайное происшествие
13.50 Сериал «КОДЕКС ЧЕСТИ» (16+)
14.50, 16.20 Сериал «УЧИТЕЛЬ В ЗАКОНЕ. ВОЗВРАЩЕНИЕ» (16+)
16.00, 19.20 Сегодня в Санкт-Петербурге
19.40 Сериал «ДИКИЙ» (16+)
23.30 Сериал «ШАМАН» (16+)
01.25 Судебный детектив (16+)
02.35 Их нравы (0+)
03.00 Сериал «ЗАКОН И ПОРЯДОК» (18+)
04.00 Советские биографии (16+)

## ТВ-3

06.00 М/ф (0+)
09.30 Д/ф «Слепая: «Свет любви» (12+)
10.00 Д/ф «Слепая: «Нерожденный» (12+)
10.30 Д/ф «Гадалка: «Безбашенная» (12+)
11.00 Д/ф «Гадалка: «Завистливая девочка» (12+)
11.30 Не ври мне: «Дурное влияние» (12+)
12.30 Тайные знаки с Олегом Девотченко: «Гляжусь в тебя как в зеркало» (12+)
13.30 Д/ф «Охотники за привидениями: «Зазеркальный» (16+)
14.00 Д/ф «Охотники за привидениями: «Бог Солнца» (16+)
14.30 Д/ф «Охотники за привидениями» (16+)
15.00 Мистические истории (16+)
16.00 Д/ф «Гадалка: «Букет для любовницы» (12+)
16.30 Д/ф «Гадалка: «Влюбленный без памяти» (12+)
17.00 Д/ф «Гадалка: «Только вместе» (12+)
17.30 Д/ф «Слепая: «Учительница» (12+)
18.00 Д/ф «Слепая: «Семейные трещины» (12+)
18.30 Сериал «ГРАЧ» (16+)
19.30, 20.15, 21.15, 22.05 Сериал «КАСЛ» (12+)
23.00 Х/ф «РУСЛАН» (16+)
01.00, 01.45, 02.45, 03.30 Сериал «СЕКРЕТНЫЕ МАТЕРИАЛЫ» (16+)
04.30, 05.15 Сериал «ВИЗИТЕРЫ» (16+)

## ТНТ

07.00, 03.40 Сериал «ДОКАЗАТЕЛЬСТВА» (16+)
08.00 Экстрасенсы ведут расследование (16+)
09.00 Дом-2. Lite (16+)
10.30 Дом-2. Судный день (16+)
11.30 Битва экстрасенсов (16+)
12.30, 13.30, 14.00, 14.30 Comedy Woman (16+)
15.30, 16.00, 16.30, 17.00, 17.30, 18.00, 18.30, 19.00, 19.30 Сериал «САШАТАНЯ» (16+)
20.00, 20.30 Сериал «ФИЗРУК» (16+)
21.00 Сериал «КРИЗИС НЕЖНОГО ВОЗРАСТА» (16+)
22.00 Сериал «ИЗМЕНЫ» (16+)
23.00 Дом-2. Город любви (16+)
00.00 Дом-2. После заката (16+)
01.00 Сериал «ПОСЛЕДОВАТЕЛИ» (18+)
01.50 Х/ф «ОБЕЗЬЯНЬЯ КОСТЬ» (16+)
03.35 ТНТ-Club (16+)
04.35 Сериал «ПОЛИТИКАНЫ» (16+)
05.25 Сериал «СТРЕЛА - 3» (16+)
06.20 Женская лига (16+)

## ДОМАШНИЙ

06.30, 05.30 Жить вкусно с Джейми Оливером (16+)
07.30 Домашняя кухня (16+)
08.00 По делам несовершеннолетних (16+)
10.00, 02.30 Давай разведемся! (16+)
12.00, 03.30 Д/ф «Простые истории» (16+)
13.00, 04.30 Кулинарная дуэль (16+)
14.00 Сериал «ДВЕ СУДЬБЫ» (16+)
18.00, 23.50 6 кадров (16+)
18.05 Сериал «ОНА НАПИСАЛА УБИЙСТВО» (16+)
19.00 Сериал «ЖЕНСКИЙ ДОКТОР - 2» (16+)
20.55 Сериал «И ВСЕ-ТАКИ Я ЛЮБЛЮ» (16+)
22.55 Сериал «ДОКТОР ХАУС» (16+)
00.30 Х/ф «ВРЕМЯ ЖЕЛАНИЙ» (16+)

## СТС

06.00, 04.30 Ералаш (0+)
07.10 М/ф (6+)
08.00, 09.00, 09.30, 00.00, 00.30 Сериал «ПОСЛЕДНИЙ ИЗ МАГИКЯН» (12+)
10.00 Х/ф «ВОЙНА МИРОВ Z» (12+)
12.00 Сериал «МОЛОДЕЖКА» (16+)
13.00, 13.30 Уральские пельмени: Любимое (16+)
14.00 Сериал «ВОРОНИНЫ» (16+)
18.00, 18.30, 19.00 Сериал «КУХНЯ» (16+)
20.00 Сериал «ДВА ОТЦА И ДВА СЫНА» (16+)
21.00 Х/ф «2012» (16+)
01.00 Сериал «ЗАЧАРОВАННЫЕ» (16+)
05.40 Музыка на СТС (16+)

## ЧЕ

06.00 Д/ф «100 великих» (16+)
07.00 Хочу увидеть мир (16+)
08.00, 17.00, 17.30 Еда, которая притворяется (12+)
08.30 Дорожные войны (16+)
10.00 Сериал «СМЕРШ» (16+)
14.30, 23.00 Утилизатор (12+)
15.30, 00.00 Рыцари дорог (16+)
16.00 Мосгорсмех (16+)
18.00, 19.30 КВН на бис (16+)
18.30, 20.00 КВН. Высший балл (16+)
21.00 Бегущий косарь (12+)
21.30 Угадай кино (12+)
22.00 +100500 (16+)
00.30 Х/ф «АМЕРИКАНЕЦ» (16+)
02.35 Х/ф «БУРЯ» (16+)

## ТВ ЦЕНТР

06.00 Настроение
08.15 Доктор И... (16+)
08.50 Х/ф «БЕЗ СРОКА ДАВНОСТИ» (12+)
10.35 Д/ф «Рыцари советского кино» (12+)
11.30, 14.30, 19.40, 22.00, 00.00 События
11.50, 00.20 Сериал «ПУАРО АГАТЫ КРИСТИ» (12+)
13.40 Мой герой (12+)
14.50 Хроники московского быта: «Власть и воры» (12+)
15.40 Х/ф «ЛЮБОВЬ ВНЕ КОНКУРСА», 3 и 4 с. (12+)
17.30 Город новостей
17.40 Х/ф «СТРАШНАЯ КРАСАВИЦА» (12+)
20.05 Право знать! (16+)
21.45, 03.50 Петровка, 38 (16+)
22.30 10 самых... «Войны за наследство» (16+)
23.05 Прощание: «Андрей Миронов» (12+)
02.10 Д/ф «Тайны двойников» (12+)
04.05 Сериал «ДУРНАЯ КРОВЬ» (16+)

## РЕН ТВ

05.00, 04.30 Территория заблуждений с Игорем Прокопенко (16+)
06.00 Документальный проект (16+)
07.00 С бодрым утром! (16+)
08.30, 12.30, 16.30, 19.30, 23.00 Новости (16+)
09.00 Документальный проект: «Великие тайны древности» (16+)
12.00, 16.05, 19.00 Информационная программа 112 (16+)
13.00 Званый ужин (16+)
14.00 Х/ф «СМЕРТЕЛЬНОЕ ОРУЖИЕ - 3» (16+)
17.00 Тайны Чапман (16+)
18.00, 03.30 Самые шокирующие гипотезы (16+)
20.00 Х/ф «СМЕРТЕЛЬНОЕ ОРУЖИЕ - 4» (16+)
22.20 Смотреть всем! (16+)
23.25 Сериал «АМЕРИКАНЦЫ» (18+)
02.00 Минтранс (16+)
02.50 Ремонт по-честному (16+)

## РОССИЯ К

06.30 Канал «Евроньюс»
10.00, 15.00, 19.30, 23.30 Новости культуры
10.20 Х/ф «Я ЛЮБЛЮ»
11.50 Д/ф «Древо жизни»
12.00 Д/ф «Хлеб и ген»
12.40 Эрмитаж
13.05 Д/ф «Москва - Берлин. Завтра война»
13.35, 23.50 Телеспектакль «Мегрэ и старая дама»
15.10 Оперные театры мира с Владимиром Малаховым. «Немецкая государственная опера»
16.05 Не квартира - музей: «Мемориальная квартира святого Иоанна Кронштадтского»
16.20, 22.15 Д/ф «Космос - путешествие в пространстве и времени»
17.05, 01.55 IX Международный конкурс органистов имени Микаэла Таривердиева
18.05 Д/ф «Влюбиться в Арктику»
18.35 Олег Табаков. В поисках радости. Театральная повесть в пяти вечерах
19.15 Спокойной ночи, малыши!
19.45 Острова: «Виктор Раков»
20.25 Д/ф «Соловецкие острова. Крепость Господня»
20.40 Оперные театры мира с Любовью Казарновской: «Венская государственная опера»
21.35 Власть факта: «Вместе с Францией: Шарль де Голль»
23.00 Тайны души: «Архетип. Невроз. Либидо». Карл Юнг»
23.45 Худсовет
01.10 Д/ф «Город №2 (город Курчатов)»
01.50 Д/ф «Джек Лондон»

## ЗВЕЗДА

06.00 Д/ф «Русская императорская армия» (6+)
06.10 Х/ф «ВИТЯ ГЛУШАКОВ - ДРУГ АПАЧЕЙ» (6+)
07.40, 09.15, 10.05 Сериал «СЛЕДОВАТЕЛЬ ПРОТАСОВ» (16+)
09.00, 13.00, 18.00, 22.00 Новости дня
10.00, 14.00 Военные новости
12.00 Специальный репортаж (12+)
12.25 Не факт! (6+)
13.45, 14.05 Сериал «БЕЛЫЕ ВОЛКИ» (16+)
18.25 Д/ф «Ледяное небо» (12+)
19.15 Легенды музыки: «Людмила Гурченко» (6+)
20.00 Прогнозы (12+)
21.35 Теория заговора (12+)
22.25 Д/ф «Поступок» (12+)
23.15 Х/ф «МЕРСЕДЕС» УХОДИТ ОТ ПОГОНИ» (12+)

00.50 Х/ф «ВДОВЫ»
02.35 Х/ф «РЫЖИК» (12+)
04.20 Х/ф «ПРЕДЛАГАЮ РУКУ И СЕРДЦЕ» (6+)

## МАТЧ ТВ

06.30 XXXI летние Олимпийские игры. Прыжки в воду. Вышка. Женщины
07.00, 07.55, 08.45, 10.35, 11.55, 20.35, 23.00 Новости
07.05, 15.00, 18.30, 00.20 Все на Матч! Рио-2016. Прямой эфир
08.00, 23.05 XXXI летние Олимпийские игры. Бокс
08.50 XXXI летние Олимпийские игры. Легкая атлетика
10.40 XXXI летние Олимпийские игры. Водное поло. Женщины. 1/2 финала
12.00 XXXI летние Олимпийские игры. Спортивная гимнастика
13.00 XXXI летние Олимпийские игры. Волейбол. Мужчины. 1/4 финала
15.30, 17.00 XXXI летние Олимпийские игры
18.00 Культ тура (16+)
19.00 XXXI летние Олимпийские игры. Синхронное плавание. Группы. Техническая программа. Прямая трансляция
19.45, 20.55 XXXI летние Олимпийские игры. Прямая трансляция
00.55 XXXI летние Олимпийские игры. Баскетбол. Женщины. 1/2 финала. Прямая трансляция
03.00 XXXI летние Олимпийские игры. Гребля на байдарках и каноэ
04.00 XXXI летние Олимпийские игры. Тхэквондо. Прямая трансляция
05.05 XXXI летние Олимпийские игры. Водное поло. Мужчины. 1/2 финала
06.20 Рио-2016. Команда России (12+)

## ПЕРВЫЙ ОБРАЗОВАТЕЛЬНЫЙ

09.05, 17.05, 01.05 Секреты успеха (16+)
10.00, 18.00, 02.00 Общий взгляд на пакет программ openoffice.org (16+)
10.55, 18.55, 02.55 По законам Мерфи (16+)
11.50, 19.50, 03.50 Набираем скорость. Курс английского языка для продолжающих (16+)
12.45, 20.45, 04.45 Экспедиции XX века (16+)
13.15, 21.15, 05.15 Арт-кафе «Господин ветер» (16+)
13.50, 21.50, 05.50 Инновационное образование (12+)
14.20, 14.50, 22.20, 22.50, 06.20, 06.50 Нить Ариадны (16+)
15.20, 23.20, 07.20 Х/ф «ТОМ СОЙЕР» (0+)
16.40, 00.40, 08.40 Д/ф «Остров сокровищ» (16+)

## EUROSPORT

04.00 Велоспорт. Джиро д'Италия. 10 этап
05.00 Велоспорт. Джиро д'Италия. 12 этап
06.00, 22.00 Велоспорт. Тур де Франс. 19 этап
07.00, 23.05 Велоспорт. Тур де Франс. 20 этап
08.00 Футбол. Чемпионат MLS. 23 тур. «Ньюорк Ред Буллз» - «Монреаль Импакт»
09.30, 15.00, 20.00, 21.00, 23.00, 00.05, 02.30 Дорога к золоту
09.35, 13.00, 01.30 Велоспорт. Тур де Франс. Лучшее
10.35, 19.00 WATTS
11.30 Футбол. Чемпионат MLS. Лучшие моменты
12.00 Велоспорт. Джиро д'Италия. Лучшее
14.00 Велоспорт. Вуэльта. Лучшее
15.05 Велоспорт. Джиро д'Италия. 14 этап
16.00 Велоспорт. Джиро д'Италия. 16 этап
17.00 Велоспорт. Джиро д'Италия. 18 этап
18.00 Велоспорт. Джиро д'Италия. 19 этап
20.15 Велоспорт. Тур де Франс. 10 этап
21.05 Велоспорт. Тур де Франс. 12 этап
00.10, 02.35 Боевые искусства. Суперкомбат. Серия WGP

## 2X2

06.00 Русские мультфильмы (12+)
06.45, 04.40 Покемон (12+)
08.05, 03.45 Мастера меча онлайн (16+)
08.55 Пингвины Мадагаскара (12+)
09.50 Монстры против пришельцев (12+)
11.40 Черепашки-ниндзя (12+)
13.30, 21.00 Симпсоны (16+)
14.25 Футурама (16+)
15.20 Бре(н)довый марафон. Футурама (16+)
19.20 Гриффины (16+)
22.45 Бессмертное кино (16+)
23.10 Gamanoid World (16+)
23.25, 23.50 Робоцып (18+)
23.40 Мистер Пиклз (18+)
00.05 Южный парк (18+)
01.30 Живая мишень (16+)
02.25 Смотрящий (16+)
02.55 Царь горы (16+)

## DISCOVERY CHANNEL

06.00 Как устроена Вселенная: Тайная история Луны (12+)
07.00, 12.00 Как это устроено? Трехколесные электробайки и крем для кожи (12+)
07.30, 12.30 Как это сделано? Внедорожник/ Седла для Дикого Запада/ Мука и пироги (12+)
08.00, 15.00 Охотники за реликвиями: Корпорация охотников за реликвиями (12+)
08.30, 15.30 Охотники за реликвиями: Кто рано встает (12+)
09.00, 05.10 Голые и напуганные: Скрытая опасность (16+)
10.00 Коллекционеры авто: А где же товар? (12+)
11.00, 04.20 Портер-Ридж: По рукам или как? (16+)
11.30, 04.45 Портер-Ридж: Гром в холмах (16+)
13.00, 13.30, 03.30, 03.55 Фабрика уникальных авто (12+)
14.00, 00.55 Великий махинатор: Ближний Восток (12+)
16.00, 16.30 Охотники за складами (16+)
17.00 Битвы за контейнеры: Свежая кровь (12+)
17.30 Битвы за контейнеры: Когда в кармане ни гроша (12+)
18.00 Ржавая империя (12+)
19.00 Как это сделано? (12+)
19.30 Как это устроено? Кобура эпохи Дикого Запада/ кофр для подводной видеосъемки (12+)
20.00 Реальные дальнобойщики (12+)
21.00 Охота на трюфели: Черные алмазы (12+)
22.00 Смертельный улов: Новички (12+)
23.00 Мегаперевозки (12+)
00.00, 00.25, 02.40, 03.05 Битвы за контейнеры (12+)
01.50 Молниеносные катастрофы (12+)
02.15 Настоящие аферисты (12+)

## ANIMAL PLANET

06.00, 11.25 Деревенские ветеринары (12+)
06.25 Мой маленький кошмар: Никакой личной жизни (12+)
07.15, 17.40 Доктор Джефф: ветеринар Роки-Маунтин (16+)
08.05, 13.30 Дома на деревьях: Наблюдательный пост (12+)
08.55, 14.20 Аквариумный бизнес: Защитное заклинание (12+)
09.45 Плохой пес: Гудини (12+)
10.35 Джунгли Северной Америки (12+)
11.50, 12.15, 16.00 Ветеринар Бондай Бич (12+)
12.40 Укротители аллигаторов: На грани (12+)
15.10 Древо жизни: Марула (16+)
16.50, 23.00 Речные монстры: лучшие моменты: Чудовища из неоткуда (16+)
18.30, 02.00 Аквариумный бизнес: Рыбное изобилие (12+)
19.20, 02.48 Африканские аустайдеры (12+)
20.10, 04.24 Дома на деревьях: Дом с бабочками (12+)
21.00, 21.30, 01.00, 01.30, 05.12, 05.36 Дикая жизнь (12+)
22.00, 03.36 Укротители аллигаторов: Ирония судьбы (12+)
00.00 Меня укусилиРассказ о людях, ставших жертвами нападения диких животных

## DISNEY

05.00, 06.15 М/ф (0+)
09.00, 13.20, 13.50, 14.30, 21.15 М/ф (6+)
12.00 М/ф «ТРИ МУШКЕТЕРА: МИККИ, ДОНАЛЬД, ГУФИ» (0+)
19.30 М/ф «ХОРТОН» (6+)
23.00, 23.30, 01.50, 02.20 Сериал «ТАЙНЫ ОСТРОВА МАКО» (12+)
00.00 Сериал «ДИНОТОПИЯ» (12+)
01.00, 01.20 Сериал «СОСЕДИ» (16+)
02.55, 03.25 М/ф (12+)
04.00 Музыка на канале Disney (6+)

## КАРУСЕЛЬ

05.00 Ранние пташки
07.10 Пляс-класс
07.15, 08.30, 09.10, 10.35, 11.35, 12.20, 14.15, 15.20, 16.20, 16.50, 18.10, 18.40, 19.40,

20.40, 22.00, 22.20, 00.30, 03.25, 04.10 М/ф
08.05 Лентяево
09.45 Бериляка учится читать
10.00 Союзмультфильм представляет: «Котенок по имени Гав»

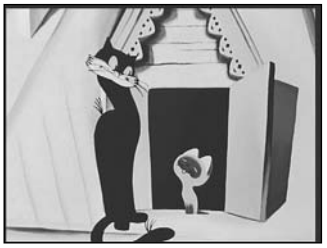

13.25 180
13.30 Ералаш
14.00 Универсум
20.30 Спокойной ночи, малыши!
23.05 Форт Боярд (12+)
23.30 Союзмультфильм представляет: «Куда летишь, Витар?», «Про бегемота, который боялся прививок», «Королева Зубная Щетка», «Сказка про лень»

## ДЕТСКИЙ МИР

03.00, 09.00, 15.00 Х/ф «ЗАСЕКРЕЧЕННЫЙ ГОРОД» (12+)
05.00, 11.00, 17.00 М/с «Приключения Болека и Лелека: «Зимние развлечения», «Приключения Болека и Лелека: «Тайна толы», «Рекс: «Рекс - укротитель» (0+)
05.30, 11.30, 17.30 М/ф «Седой медведь», «Две руки», «Ежик и девочка» (12+)
06.00, 12.00, 18.00 Х/ф «ЗАВТРА, ТРЕТЬЕГО АПРЕЛЯ...» (12+)

07.30, 13.30, 19.30 М/ф «Бобик в гостях у барбоса», «Глаша и кикимора», «Козлик и его горе» (0+)
08.00, 14.00, 20.00 М/с «Маугли: «Похищение», «Легенда о сальери», «Фламандский мальчик», «Трубка мира», «Почему мне нравится слон» (12+)

## ИСТОРИЯ

06.00, 01.10 Д/ф «Пылающий август. Осетия» (16+)
06.55, 16.35, 02.05 Д/ф «Неизвестные викинги. Под парусами дракара»
07.55, 03.10 Д/ф «Покушения. Рональд Рейган» (12+)
08.25, 03.40 Д/ф «Покушения. Аугусто Пиночет» (12+)
09.00, 18.35, 04.15, 05.05 Д/ф «Нева» и «Надежда». Первое русское плавание кругом света»
09.50 Д/ф «След на земле. Великий потоп» (16+)
10.50 Д/ф «Праздник в ожидании праздника. Фазиль Искандер» (16+)
11.45 Д/ф «Под облаком Хиросимы» (16+)
12.50 Д/ф «Август 1991. Неглавные герои» (16+)
13.40 Д/ф «СССР. Крушение» (16+)
14.45 Д/ф «Кинотеатр каменного века» (12+)
15.45 Д/ф «Побег из Кандагара»
17.35 Д/ф «Покушения. Ицхак Рабин» (12+)
18.05 Д/ф «Покушения. Ахмад Шах Масуд» (12+)
19.30 Д/ф «Сокровища Инда. Тайны Пакистана»
20.30 Д/ф «Спасти СССР. Идея Ботвинника»
21.20 Д/ф «Первый компьютер в мире. Загадка Антикитерского механизма»
22.25 Д/ф «Роковая ошибка генерала Пуго»
23.20 Д/ф «СССР. Крушение»
00.10 Д/ф «Стюарты в изгнании. Игра короны»

## ДОМ КИНО

04.20 Х/ф «ЧЕЛОВЕК С БУЛЬВАРА КАПУЦИНОВ» (12+)
06.00 Х/ф «МЭРИ ПОППИНС, ДО СВИДАНИЯ» (12+)
08.30 Х/ф «ГОРИ, ГОРИ, МОЯ ЗВЕЗДА» (12+)

10.05 Мечта
10.15 Х/ф «СТРЯПУХА»
11.30, 12.25, 13.20, 14.15 Сериал «ТАЙНЫ СЛЕДСТВИЯ» (12+)
15.10 Х/ф «СЕДЬМОЕ НЕБО» (16+)
19.00 Х/ф «КАВКАЗСКАЯ ПЛЕННИЦА, ИЛИ НОВЫЕ ПРИКЛЮЧЕНИЯ ШУРИКА» (12+)

20.25 Х/ф «ДВА ДНЯ» (16+)
22.00 Х/ф «ВСЕ ВКЛЮЧЕНО - 2» (16+)
23.45 Х/ф «ТРИ ДНЯ В МОСКВЕ» (0+)
02.00, 03.10 Х/ф «ВИЗИТ ДАМЫ», 1, 2 с.

## ЮТВ

05.00, 02.30 Сбросить лишний вес (16+)
06.05, 17.30 Супермодель по-украински (16+)
08.05, 10.15, 23.55 В теме (16+)
08.30, 15.50 Худший повар Америки (16+)
10.45 Я не знала, что беременна (16+)
11.40 Беременна в 16 (16+)
12.40, 19.30 Дорогая, мы убиваем детей (16+)
14.05 Няня 911 (12+)
21.25, 00.20 Я стесняюсь своего тела (16+)
23.05 Хорошая жена (16+)
02.00 Популярная правда: «Звездные дачи» (16+)

## САНКТ-ПЕТЕРБУРГ

06.00, 07.00, 08.00, 09.00, 10.00, 11.00, 12.00, 13.00, 14.00, 15.00, 16.00, 17.00, 18.00 Новости
06.05 Хорошее Утро (6+)
09.10 Х/ф «АННА КАРЕНИНА» (16+)
12.10 Д/ф «К 95-летию актрисы Галины Короткевич. Закаленная блокадой» (6+)
12.45 Д/ф «Мы строим Петербург» (12+)
13.10 Петербургский дневник
15.05, 18.25, 22.25, 02.45 Новости спорта
15.10 Беседка (0+)
16.25 Полезная консультация
17.30 Районы. Кварталы (16+)
18.20, 22.35, 02.55 Бизнес-Петербург
18.30, 01.05 Сериал «ХОЖДЕНИЕ ПО МУКАМ» (12+)
19.50 Частная история: «Ирина Шведова» (16+)
20.15 Проект 2015
21.05, 03.10 Нужное подчеркнуть с Валерием Татаровым (16+)
22.00, 02.25 Новости. Итоги дня
22.40, 03.00 ТСБ. Телевизионная служба безопасности (16+)
22.50 Код безопасности (16+)
23.10 Х/ф «ДВОРЯНСКОЕ ГНЕЗДО» (12+)
04.05 Полезная консультация (12+)
04.50 Сериал «ПОЛИЦЕЙСКИЙ УЧАСТОК» (16+)
05.45 Д/ф «Символы эпохи: «Матрешка» (12+)

## ПЕРВЫЙ КАНАЛ

05.00 Доброе утро
09.00, 12.00, 15.00 Новости
09.20, 04.55 Контрольная закупка
09.50 Жить здорово! (12+)
10.55, 03.55 Модный приговор
12.15, 15.15 Сериал «УЛЫБКА ПЕРЕСМЕШНИКА» (12+)
16.10, 19.10, 21.30 На XXXI летних Олимпийских играх в Рио-де-Жанейро
17.30 Вечерние новости
18.00 На XXXI летних Олимпийских играх в Рио-де-Жанейро. Синхронное плавание. Группы. Финал. Прямой эфир
19.50 Поле чудес (16+)
21.00 Время
01.30 Х/ф «ОТБОЙ» (16+)

## РОССИЯ 1

05.00, 09.15 Утро России
09.00, 11.00, 14.00, 17.00, 17.50, 20.00 Вести
09.55 О самом главном (12+)
11.35, 14.30, 17.30, 19.35 Вести-Местное время
11.55 Сериал «КАМЕНСКАЯ» (16+)
14.50 Вести. Дежурная часть
15.00 Сериал «ТАЙНЫ СЛЕДСТВИЯ» (12+)
18.15 Прямой эфир (16+)
21.00 Петросян-шоу (16+)
23.00 Х/ф «НЕ ПОКИДАЙ МЕНЯ, ЛЮБОВЬ» (12+)
01.00 XXXI Летние Олимпийские Игры в Рио-де-Жанейро

## ПЯТЫЙ КАНАЛ

06.00, 10.00, 12.00, 15.30, 18.30 Сейчас
06.10 Момент истины (16+)
07.00 ЛОТ
08.00 Утро на «5» (6+)
09.10 Место происшествия
10.30, 11.20, 12.30, 12.45, 13.40, 14.30, 15.25, 16.00, 16.45, 17.35 Сериал «СИТУАЦИЯ 202» (16+)
19.00, 19.45, 20.35, 21.25, 22.10, 23.00, 23.55, 00.40 Сериал «СЛЕД» (16+)
01.25, 02.05, 02.45, 03.25, 04.05, 04.45, 05.25 Сериал «ДЕТЕКТИВЫ» (16+)

## НТВ

05.00 Сериал «ДОРОЖНЫЙ ПАТРУЛЬ» (16+)
06.00 Новое утро
08.10 Сериал «ВОЗВРАЩЕНИЕ МУХТАРА» (16+)
10.00, 13.00, 16.00, 19.00 Сегодня
10.20 Сериал «МОСКВА. ЦЕНТРАЛЬНЫЙ ОКРУГ» (16+)
12.00 Суд присяжных (16+)
13.20 Обзор. Чрезвычайное происшествие
13.50 Сериал «КОДЕКС ЧЕСТИ» (16+)
14.50, 16.20 Сериал «УЧИТЕЛЬ В ЗАКОНЕ. ВОЗВРАЩЕНИЕ» (16+)
16.00, 19.20 Сегодня в Санкт-Петербурге
19.40 Сериал «ДИКИЙ» (16+)
23.35 Х/ф «ИГРА С ОГНЕМ» (16+)
03.10 Сериал «ЗАКОН И ПОРЯДОК» (18+)
04.05 Советские биографии (16+)

## ТВ-3

06.00 М/ф (0+)
09.30 Д/ф «Слепая: «Смертельная вспышка» (12+)
10.00 Д/ф «Слепая: «Вестник беды» (12+)
10.30 Д/ф «Гадалка: «Душа пополам» (12+)
11.00 Д/ф «Гадалка: «Лучше всех» (12+)
11.30 Не ври мне: «Опасная соперница» (12+)
12.30 Тайные знаки с Олегом Девотченко: «Морские пришельцы» (12+)
13.30 Д/ф «Охотники за привидениями: «Любовь втроем» (16+)
14.00 Д/ф «Охотники за привидениями: «Ложные воспоминания» (16+)
14.30 Д/ф «Охотники за привидениями» (16+)
15.00 Мистические истории (16+)
16.00 Д/ф «Гадалка: «Нечем дышать» (12+)
16.30 Д/ф «Гадалка: «Открой мне» (12+)
17.00 Д/ф «Гадалка: «Медвежья лапа» (12+)
17.30 Д/ф «Слепая: «Я сделаю тебя счастливой» (12+)
18.00 Громкие дела: «Курск: Спасите наши души!» (12+)
19.00 Д/ф «Исповедь экстрасенса. Джуна» (12+)
20.00 Х/ф «ШЕРЛОК ХОЛМС» (12+)
22.30 Х/ф «ЦАРЬ СКОРПИОНОВ: ВОСХОЖДЕНИЕ ВОИНА» (16+)
00.45 Х/ф «ЦАРЬ СКОРПИОНОВ: КНИГА МЕРТВЫХ» (16+)
02.45 Х/ф «МОСКВА-КАССИОПЕЯ» (0+)
04.30, 05.15 Сериал «ВИЗИТЕРЫ» (16+)

## ТНТ

07.00, 03.45 Сериал «ЛОТЕРЕЯ»
08.00 Экстрасенсы ведут расследование (16+)
09.00 Дом-2. Lite (16+)
10.30 Дом-2. Судный день (16+)
11.30 Школа ремонта (12+)
12.30, 13.30, 14.00, 14.30 Comedy Woman (16+)
15.30, 16.00, 17.00, 18.00, 19.00, 19.30 Однажды в России (16+)
20.00 Импровизация (16+)
21.00 Комеди Клаб (16+)
22.00 Comedy Баттл (16+)
23.00 Дом-2. Город любви (16+)
00.00 Дом-2. После заката (16+)
01.00 Х/ф «ХОЗЯИН МОРЕЙ. НА КРАЮ ЗЕМЛИ» (12+)
04.35 Сериал «ПОЛИТИКАНЫ» (16+)
05.30 Женская лига (16+)
06.30 Сериал «ДНЕВНИКИ ВАМПИРА - 4» (16+)

## ДОМАШНИЙ

06.30, 05.30 Жить вкусно с Джейми Оливером (16+)
07.30 По делам несовершеннолетних (16+)
09.30 Сериал «НЕ ЖЕНСКОЕ ДЕЛО» (16+)
18.00, 23.30 6 кадров (16+)
18.05 Сериал «ОНА НАПИСАЛА УБИЙСТВО» (16+)
19.00 Х/ф «НЕЛЮБИМЫЙ», 1-4 с. (16+)
22.40 Сериал «ДОКТОР ХАУС» (16+)
00.30 Сериал «КУРТ СЕИТ И АЛЕКСАНДРА» (16+)
02.35 Д/ф «Звездные истории» (16+)

## СТС

06.00 Ералаш (0+)
07.10 М/ф (6+)
08.00 6 кадров (16+)
08.30, 09.00 Сериал «ПОСЛЕДНИЙ ИЗ МАГИКЯН» (12+)
09.30 Х/ф «2012» (16+)
12.30 Шоу «Уральских пельменей»: «День смешного Валентина» (16+)
13.30 Уральские пельмени: Любимое (16+)
14.00 Сериал «ВОРОНИНЫ» (16+)
18.00, 18.30, 19.00 Сериал «КУХНЯ» (16+)
19.30 Шоу «Уральских пельменей»: «Корпорация морсов. Часть II» (16+)
21.00 Х/ф «СТРЕЛОК» (16+)
23.25 Х/ф «БОЙ С ТЕНЬЮ - 3: ПОСЛЕДНИЙ РАУНД» (16+)
01.50 Х/ф «БОЕЦ» (16+)
04.00 Х/ф «ОНГ БАК» (16+)

## ЧЕ

06.00 Д/ф «100 великих» (16+)
07.00 Хочу увидеть мир (16+)
08.00 Еда, которая притворяется (12+)
08.30, 05.45 Дорожные войны (16+)

09.30 Х/ф «ЖАНДАРМ И ЖАНДАРМЕТКИ» (0+)
11.30 Х/ф «РЕСТОРАН ГОСПОДИНА СЕПТИМА» (0+)
13.15 Х/ф «КУРЬЕР» (0+)
15.00, 18.00, 19.30 КВН на бис (16+)
16.00, 18.30 КВН. Высший балл (16+)
20.00 Х/ф «О ЧЕМ ГОВОРЯТ МУЖЧИНЫ» (16+)
22.00 Х/ф «О ЧЕМ ЕЩЕ ГОВОРЯТ МУЖЧИНЫ» (16+)
00.00 Х/ф «РОБОКОП» (18+)
01.55 Х/ф «МЕТЕОР» (16+)

## ТВ ЦЕНТР

06.00 Настроение
08.10 Х/ф «НАЙТИ И ОБЕЗВРЕДИТЬ»

09.55, 11.50 Х/ф «КОЛЬЕ ШАРЛОТТЫ», 1, 2 и 3 с.

11.30, 14.30, 19.40, 22.00 События
14.50 Прощание: «Андрей Миронов» (12+)
15.40 Х/ф «ЛАНДЫШ СЕРЕБРИСТЫЙ»
17.30 Город новостей
17.40, 20.00 Х/ф «НЕРАЗРЕЗАННЫЕ СТРАНИЦЫ» (12+)
21.45 Петровка, 38 (16+)
22.30 Жена. История любви: «Агриппина Стеклова» (16+)
00.00 Сериал «ПУАРО АГАТЫ КРИСТИ» (12+)
01.50 Х/ф «БЕЗ СРОКА ДАВНОСТИ» (12+)
03.45 Д/ф «Жанна Прохоренко. Баллада о любви» (12+)
04.50 Сериал «ДУРНАЯ КРОВЬ» (16+)

## РЕН ТВ

05.00 Территория заблуждений с Игорем Прокопенко (16+)
06.00 Документальный проект (16+)
07.00 С бодрым утром! (16+)
08.30, 12.30, 16.30, 19.30 Новости (16+)
09.00 Документальный проект: «Великие тайны времени» (16+)
12.00, 16.05, 19.00 Информационная программа 112 (16+)
13.00 Званый ужин (16+)
14.00 Х/ф «СМЕРТЕЛЬНОЕ ОРУЖИЕ - 4» (16+)
17.00 Тайны Чапман (16+)
18.00 Самые шокирующие гипотезы (16+)
20.00 Документальный спецпроект: «Плен» (16+)
22.00 Смотреть всем! (16+)
23.00 Х/ф «ОСОБЬ» (18+)
01.00 Х/ф «ВЫКУП» (16+)
03.20 Х/ф «ОТСЧЕТ УБИЙСТВ» (16+)

## РОССИЯ К

06.30 Канал «Евроньюс»
10.00, 15.00, 19.30, 23.15 Новости культуры
10.20 Х/ф «ПЕСНЬ О СЧАСТЬИ»
12.00 Лето Господне: «Преображение»
12.30 Эрмитаж
12.55 Д/ф «Франческо Петрарка»
13.05 Д/ф «Москва - Берлин. Завтра война»
13.35 Телеспектакль «Мегрэ и старая дама»
14.50 Д/ф «Дэвид Ливингстон»
15.10 Оперные театры мира с Любовью Казарновской: «Венская государственная опера»
16.05 Не квартира - музей: «Мемориальная мастерская Тараса Григорьевича Шевченко»
16.20 Д/ф «Космос - путешествие в пространстве и времени»
17.10 Вечер-посвящение Микаэлу Таривердиеву «Я просто живу...»
18.35 Олег Табаков. В поисках радости. Театральная повесть в пяти вечерах
19.15 Д/ф «Сиднейский оперный театр. Экспедиция в неизвестное»
19.45 Смехоностальгия
20.15, 01.55 Искатели: «Подводный клад Балаклавы»
21.00 Х/ф «ИЗ ЖИЗНИ ОТДЫХАЮЩИХ»
22.20 Линия жизни: «Николай Губенко»
23.30 Худсовет
23.35 Х/ф «ПОКА ПЛЫВУТ ОБЛАКА»
02.40 Д/ф «Гереме. Скальный город ранних христиан»

## ЗВЕЗДА

06.00 Х/ф «ВЫЛЕТ ЗАДЕРЖИВАЕТСЯ»
07.40, 09.15, 10.05 Сериал «СЛЕДОВАТЕЛЬ ПРОТАСОВ» (16+)
09.00, 13.00, 18.00, 22.00 Новости дня
10.00, 14.00 Военные новости
12.00 Военная приемка (6+)
13.20, 14.05 Х/ф «СМЕРТЬ ШПИОНАМ. СКРЫТЫЙ ВРАГ», 1-4 с. (16+)
18.25 Х/ф «ШЕСТОЙ» (12+)

20.05, 22.25 Х/ф «ТАЙНА ДВУХ ОКЕАНОВ» (6+)

23.30 Х/ф «СЫН ЗА ОТЦА...» (16+)
01.05 Х/ф «1812. УЛАНСКАЯ БАЛЛАДА» (12+)
03.05 Х/ф «ГОРОД ЗЕРО» (16+)

05.05 Д/ф «Тайна гибели дирижабля «Гинденбург» (16+)

## МАТЧ ТВ

06.30 XXXI летние Олимпийские игры. Прыжки в воду. Вышка. Женщины
07.00, 07.55, 09.30, 11.35, 12.55 Новости
07.05, 19.30, 01.10 Все на Матч! Рио-2016. Прямой эфир
08.00 XXXI летние Олимпийские игры. Легкая атлетика. Финалы
09.35 XXXI летние Олимпийские игры. Гандбол. Женщины. 1/2 финала
11.40 XXXI летние Олимпийские игры. Пляжный волейбол. Мужчины. Финал
13.00 XXXI летние Олимпийские игры. Волейбол. Женщины. 1/2 финала
15.00 Все на Матч! Рио-2016. Прямой эфир XXXI летние Олимпийские игры: Бадминтон Тхэквондо
18.30 Д/ф «Рио ждет» (12+)
18.50 XXXI летние Олимпийские игры
19.10 Д/ф «Мама в игре» (12+)
20.00, 22.30 XXXI летние Олимпийские игры. Прямая трансляция
02.00 XXXI летние Олимпийские игры. Баскетбол. Мужчины. 1/2 финала. Прямая трансляция
03.00 XXXI летние Олимпийские игры. Гандбол. Мужчины. 1/2 финала. Прямая трансляция

04.30 XXXI летние Олимпийские игры. Тхэквондо
05.30 XXXI летние Олимпийские игры. Современное пятиборье. Женщины

## ПЕРВЫЙ ОБРАЗОВАТЕЛЬНЫЙ

09.05, 17.05, 01.05 Секреты успеха (16+)
10.00, 18.00, 02.00 Общий взгляд на пакет программ openoffice.org (16+)
10.55, 18.55, 02.55 По законам Мерфи (16+)
11.50, 19.50, 03.50 Набираем скорость. Курс английского языка для продолжающих (16+)
12.45, 20.45, 04.45 XX век: путешествия, приключения, открытия (16+)
13.15, 21.15, 05.15 Арт-кафе «Господин ветер» (16+)
13.50, 21.50, 05.50 Музеи России (6+)
14.20, 22.20, 06.20 Мастер-класс! (6+)
14.50, 22.50, 06.50 Собеседники (12+)
15.20, 23.20, 07.20 Х/ф «ИНТРИГАН» (16+)
16.40, 00.40, 08.40 Д/ф «Это Непал» (16+)

## EUROSPORT

04.00 Велоспорт. Классика. Лучшее
05.00, 23.05 Велоспорт. Тур де Франс. Лучшее
06.00, 07.00, 22.00, 01.30 Велоспорт. Вуэльта. Лучшее
08.00, 20.15 WATTS
09.00 Футбол. Чемпионат MLS. Лучшие моменты
09.30, 15.00, 20.00, 20.55, 23.00, 00.05, 02.30 Дорога к золоту
09.35 Велоспорт. Тур де Франс. 1 этап
10.05 Велоспорт. Тур де Франс. 2 этап
10.35 Велоспорт. Тур де Франс. 3 этап
11.00 Велоспорт. Тур де Франс. 4 этап
11.30 Велоспорт. Тур де Франс. 5 этап
12.00 Велоспорт. Тур де Франс. 6 этап
12.30 Велоспорт. Тур де Франс. 7 этап
13.00 Велоспорт. Тур де Франс. 8 этап
13.30 Велоспорт. Тур де Франс. 9 этап
14.00 Велоспорт. Тур де Франс. 10 этап
14.25 Велоспорт. Тур де Франс. 11 этап
15.05 Велоспорт. Тур де Франс. 12 этап
15.35 Велоспорт. Тур де Франс. 13 этап
16.00 Велоспорт. Тур де Франс. 14 этап
16.30 Велоспорт. Тур де Франс. 15 этап
17.00 Велоспорт. Тур де Франс. 16 этап
17.30 Велоспорт. Тур де Франс. 17 этап
18.00 Велоспорт. Тур де Франс. 18 этап
18.30 Велоспорт. Тур де Франс. 19 этап
19.00 Велоспорт. Тур де Франс. 20 этап
19.30 Велоспорт. Тур де Франс. 21 этап
21.00 Велоспорт. Вуэльта. Презентация. Прямая трансляция
00.10, 02.35 Боевые искусства. Суперкомбат. Серия WGP

## 2X2

06.00 Русские мультфильмы (12+)
06.45, 04.40 Покемон (12+)
08.05, 03.45 Мастера меча онлайн (16+)
09.25 Черепашки-ниндзя (12+)
10.20 Монстры против пришельцев (12+)
11.10 Футурама (16+)
15.20 Бре(н)довый марафон. Симпсоны (16+)
19.20 Гриффины (16+)
21.00 Симпсоны (16+)
22.45 Level Up (16+)
23.10 Бессмертное кино (16+)
23.40 Робоцып (18+)
00.05 Аква тин (18+)
00.30 Южный парк (18+)
01.30 Живая мишень (16+)
02.25 Смотрящий (16+)
02.55 Царь горы (16+)

## DISCOVERY CHANNEL

06.00, 23.00 Портер-Ридж: По рукам или как? (16+)
06.30, 23.30 Портер-Ридж: Гром в холмах (16+)
07.00, 12.00 Как это устроено? Кобура эпохи Дикого Запада/ кофр для подводной видеосъемки (12+)
07.30, 12.30, 19.00 Как это сделано? (12+)
08.00, 08.30, 15.00, 15.30 Битвы за контейнеры (12+)
09.00, 05.10 Выживание без купюр: Правила выживания (16+)
10.00, 10.30 Фабрика уникальных авто (12+)
11.00, 04.20 Пятерка лучших: Гигантские корабли (12+)
13.00, 03.30 Мятежный гараж: Corvette '57 (16+)
14.00, 00.55 Великий махинатор: Австралия (12+)
16.00 Смертельный улов: Новички (12+)
17.00 Охота на трюфели: Черные алмазы (12+)
18.00 Реальные дальнобойщики (12+)
19.30 Как это устроено? Деревянные двери для гаража/ двигающиеся динозавры для музеев и парков (12+)
20.00 Аляска: семья из леса: И прогремел выстрел (16+)
21.00 Аляска: последний рубеж: Последняя соломинка (16+)
22.00 Стать мужчиной (12+)
00.00, 00.25, 02.40, 03.05 Охотники за складами (16+)
01.50 Молниеносные катастрофы (12+)
02.15 Настоящие аферисты (12+)

## ANIMAL PLANET

06.00, 11.25 Деревенские ветеринары (12+)
06.25 Плохой пес: Гудини (12+)
07.15, 07.40, 17.40, 18.05 Дикая жизнь (12+)
08.05, 13.30 Дома на деревьях: Дом с бабочками (12+)
08.55, 14.20 Аквариумный бизнес: Рыбное изобилие (12+)
09.45 Плохой пес: Совсем испорченные (12+)
10.35 Доктор Джефф: ветеринар Роки-Маунтин (16+)
11.50, 16.00 Ветеринар Бондай Бич (12+)
12.40 Укротители аллигаторов: Ирония судьбы (12+)
15.10 Африканские аустайдеры (12+)
16.50, 23.00 Речные монстры: лучшие моменты: Худшие кошмары (16+)
18.30, 02.00 Аквариумный бизнес: Большому баскетболисту - большой аквариум (12+)
19.20, 02.48 Великолепная семерка: африканские приключения
20.10, 04.24 Дома на деревьях: Секвойя, уходящая ветвями в небо (12+)
21.00, 01.00, 05.12 Здравствуй, мир! Джоан Джетт представляет: Плохая репутация (6+)
21.30, 01.30, 05.36 Здравствуй, мир! Дэйв Мэтьюс представляет: Спасите меня (6+)
22.00, 03.36 Укротители аллигаторов: Легенда о Моби Дике (12+)
00.00 Я живой: Испытание огнем (16+)

## DISNEY

05.00, 05.15, 09.00 М/ф (0+)
06.15, 12.00, 13.50 М/ф (6+)
14.30, 21.15, 03.30 М/ф (12+)
18.05 М/ф «ПИТЕР ПЭН: ВОЗВРАЩЕНИЕ В НЕТЛАНДИЮ» (6+)
19.30 М/ф «ИСТОРИЯ ИГРУШЕК» (0+)

00.00 Х/ф «ДЕЖУРНЫЙ ПАПА: ЛЕТНИЙ ЛАГЕРЬ»
01.50 Х/ф «ПАПОХИЩЕНИЕ» (6+)
04.00 Музыка на канале Disney (6+)

## КАРУСЕЛЬ

05.00 Ранние пташки
07.10 Пляс-класс
07.15, 08.30, 09.10, 10.35, 12.00, 14.40, 16.15, 18.10, 18.40, 19.40, 20.40, 22.00, 22.20, 00.30, 03.25, 04.10 М/ф
08.05 В мире животных с Николаем Дроздовым
09.45 Бериляка учится читать
10.00 Союзмультфильм представляет: «Котенок по имени Гав», «Зеркальце»
11.45 Разные танцы
14.00 Один против всех
16.00 Видимое невидимое
20.30 Спокойной ночи, малыши!
23.05 Форт Боярд (12+)
23.30 Союзмультфильм представляет: «Муравьишка-хвастунишка», «Комаров», «Украденный месяц», «Замок лгунов»

## ДЕТСКИЙ МИР

03.00, 09.00, 15.00 Х/ф «ПРЕДПОЛОЖИМ - ТЫ КАПИТАН...» (6+)
05.00, 11.00, 17.00 М/с «Приключения Болека и Лелека: «Толины именины», «Приключения Болека и Лелека: «Канарейка», «Рекс: «Рекс - мечтатель» (0+)
05.30, 11.30, 17.30 М/ф «Волшебное кольцо», «Хромая уточка» (6+)
06.00, 12.00, 18.00 Х/ф «МАКСИМКА» (12+)
07.30, 13.30, 19.30 М/ф «Сказка про лень», «Сочинение про дедушку», «Приключения малыша Гиппопо» (0+)
08.00, 14.00, 20.00 М/с «Маугли: «Последняя охота акелы», «Земляника под снегом», «Три банана», «Лягушонок», «Волк и семеро козлят» (6+)

## ИСТОРИЯ

06.00, 01.00 Д/ф «След на земле. Великий потоп» (16+)
07.00, 02.00 Д/ф «Праздник в ожидании праздника. Фазиль Искандер» (16+)
07.55, 02.50 Д/ф «Под облаком Хиросимы» (16+)
08.55, 03.50 Д/ф «Август 1991. Неглавные герои» (16+)
09.50 Д/ф «СССР. Крушение» (16+)
10.50 Д/ф «Кинотеатр каменного века» (12+)
11.55 Д/ф «Побег из Кандагара»
12.45, 22.10 Д/ф «Неизвестные викинги. Под парусами дракара»
13.45 Д/ф «Покушения. Ицхак Рабин» (12+)
14.15 Д/ф «Покушения. Ахмад Шах Масуд» (12+)
14.45, 00.10 Д/ф «Нева» и «Надежда». Первое русское плавание кругом света»
15.40 Д/ф «Сокровища Инда. Тайны Пакистана»
16.40 Д/ф «Спасти СССР. Идея Ботвинника»
17.30 Д/ф «Первый компьютер в мире. Загадка Антикитерского механизма»
18.35, 04.45 Д/ф «Роковая ошибка генерала Пуго»
19.25 Д/ф «СССР. Крушение»
20.20 Д/ф «Стюарты в изгнании. Игра короны»
21.20 Д/ф «Пылающий август. Осетия» (16+)
23.15 Д/ф «Покушения. Рональд Рейган» (12+)
23.40, 05.30 Д/ф «Покушения. Аугусто Пиночет» (12+)

## ДОМ КИНО

04.20 Х/ф «КАВКАЗСКАЯ ПЛЕННИЦА, ИЛИ НОВЫЕ ПРИКЛЮЧЕНИЯ ШУРИКА» (12+)
05.40 Х/ф «ДВА ДНЯ» (16+)
07.15 Х/ф «ВСЕ ВКЛЮЧЕНО - 2» (16+)
08.55 Золушка
09.05 Х/ф «ПО СЕМЕЙНЫМ ОБСТОЯТЕЛЬСТВАМ» (12+)
11.30, 12.25, 13.20, 14.15 Сериал «ТАЙНЫ СЛЕДСТВИЯ» (12+)
15.10 Х/ф «ДОМ-ФАНТОМ В ПРИДАНОЕ» (16+)
19.00 Х/ф «О ЧЕМ ГОВОРЯТ МУЖЧИНЫ» (16+)
20.45 Х/ф «БЫСТРЕЕ, ЧЕМ КРОЛИКИ» (16+)
22.30 Х/ф «ОСОБЕННОСТИ НАЦИОНАЛЬНОЙ ОХОТЫ В ЗИМНИЙ ПЕРИОД» (16+)

23.50 Х/ф «ЗА ДВУМЯ ЗАЙЦАМИ» (12+)

01.40 Х/ф «ИДЕАЛЬНЫЙ МУЖ» (12+)
03.05 Х/ф «ЕСЛИ ХОЧЕШЬ БЫТЬ СЧАСТЛИВЫМ» (16+)

## ЮТВ

05.05 Europa plus чарт (16+)
06.05, 17.30 Супермодель по-украински (16+)
08.05, 10.15, 00.00 В теме (16+)
08.30, 15.50 Худший повар Америки (16+)
10.45 Я не знала, что беременна (16+)
11.40 Беременна в 16 (16+)
12.40, 19.30 Дорогая, мы убиваем детей (16+)
14.05 Няня 911 (12+)
21.25, 00.30 Я стесняюсь своего тела (16+)
23.05 Хорошая жена (16+)
02.20 Сбросить лишний вес (16+)

## САНКТ-ПЕТЕРБУРГ

06.00, 07.00, 08.00, 09.00, 10.00, 11.00, 12.00, 13.00, 14.00, 15.00, 16.00, 17.00, 18.00 Новости
06.05 Хорошее Утро (6+)
09.10 Х/ф «ДВОРЯНСКОЕ ГНЕЗДО» (12+)

11.25 Д/ф «Миротворцы» (12+)
12.15 Малые родины большого Петербурга: «Чекуши» (6+)
12.30 Промышленный клуб (12+)
13.10 Петербургский дневник
15.05, 18.15 Новости спорта
15.10 Беседка (0+)
16.10 Полезная консультация
17.30 Районы. Кварталы (16+)
18.25 Бизнес-Петербург
18.30, 23.00 Сериал «ХОЖДЕНИЕ ПО МУКАМ» (12+)
21.00 Малые родины большого Петербурга: «Шушары» (6+)
21.15, 02.35 Окно в кино (16+)
21.30 Artефакты (16+)
22.00 Пульс Города (6+)
00.20 Х/ф «КВАРТИРА» (16+)
02.45, 05.40 ТСБ. Телевизионная служба безопасности (16+)
02.55 Полезная консультация (12+)
03.55 Сериал «ПОЛИЦЕЙСКИЙ УЧАСТОК» (16+)
05.50 М/ф (6+)

# СУББОТА, 20 августа

## ПЕРВЫЙ КАНАЛ

05.50, 06.10 Наедине со всеми (16+)
06.00, 10.00, 12.00, 15.00 Новости
06.55 Сериал «ОХОТНИКИ ЗА ГОЛОВАМИ» (16+)
08.45 М/ф
09.00 Играй, гармонь любимая!
09.45 Слово пастыря
10.10 Смак (12+)
10.55 Д/ф «Александр Зацепин. Мне уже не страшно...» (12+)
12.15 Идеальный ремонт
13.10 Теория заговора (16+)
14.10 На 10 лет моложе (16+)
15.15 Х/ф «ЗАКОННЫЙ БРАК» (12+)

17.00 Кто хочет стать миллионером?
18.00, 23.00, 02.40 На XXXI летних Олимпийских играх в Рио-де-Жанейро
19.00 Творческий вечер Игоря Матвиенко
21.00 Время
21.20 Сегодня вечером с Андреем Малаховым (16+)
00.45 Х/ф «ДЬЯВОЛ НОСИТ PRADA» (16+)
04.40 Модный приговор

## РОССИЯ 1

05.25 Х/ф «ШПИОН» (16+)
07.40, 11.25, 14.20 Вести-Местное время
08.00, 11.00, 14.00, 20.00 Вести
08.20 Россия. Местное время (12+)
09.25 Утренняя почта
10.05 Сто к одному
11.35 Измайловский парк (12+)
14.30 Х/ф «ЛЮБОВЬ НЕЖДАННАЯ НАГРЯНЕТ» (12+)
18.05 Юбилейный концерт Игоря Николаева
20.35 XXXI Летние Олимпийские Игры в Рио-де-Жанейро

## ПЯТЫЙ КАНАЛ

06.05, 06.05 М/ф (0+)
07.00 ЛОТ
00.05, 01.05, 02.05, 19.00, 20.00, 21.00, 22.05, 23.05 Сериал «БАЛЛАДА О БОМБЕРЕ» (16+)
03.05, 04.05, 05.10, 06.15 Сериал «СИТУАЦИЯ 202» (16+)
10.00, 18.30 Сейчас
10.10, 11.00, 11.55, 12.40, 13.30, 14.20, 15.10, 16.00, 16.50, 17.40 Сериал «СЛЕД» (16+)

## НТВ

05.05 Сериал «ДОРОЖНЫЙ ПАТРУЛЬ» (16+)
06.05 Сериал «СЛЕДОПЫТ» (16+)
08.00, 10.00, 16.00, 19.00 Сегодня
08.15 Жилищная лотерея плюс (0+)
08.45 Готовим с Алексеем Зиминым (0+)
09.10 Устами младенца (0+)
10.20 Главная дорога (16+)
11.00 Д/ф «Еда живая и мертвая» (12+)
12.00 Квартирный вопрос (0+)
13.00 Нашпотребнадзор (16+)
14.00, 16.20 Сериал «ОДИССЕЯ СЫЩИКА ГУРОВА» (16+)
18.10 Следствие вели (16+)
19.15 Новые русские сенсации (16+)
20.15 Х/ф «ПЛАТА ПО СЧЕТЧИКУ» (16+)
00.00 Бенефис Бориса Моисеева (16+)
01.40 Высоцкая life (12+)
02.35 Золотая утка (16+)
03.15 Сериал «ЗАКОН И ПОРЯДОК» (18+)
04.15 Советские биографии (16+)

## ТВ-3

06.00, 10.00 М/ф (0+)
09.30 Школа доктора Комаровского (12+)
10.15 Х/ф «МОСКВА-КАССИОПЕЯ» (0+)

12.00, 02.30 Х/ф «ОТРОКИ ВО ВСЕЛЕННОЙ» (0+)

13.45 Х/ф «ЧЕРЕЗ ТЕРНИИ К ЗВЕЗДАМ» (0+)

16.30 Х/ф «ШЕРЛОК ХОЛМС» (12+)
19.00 Х/ф «БИБЛИОТЕКАРЬ - 2: ВОЗВРАЩЕНИЕ В КОПИ ЦАРЯ СОЛОМОНА» (12+)
21.00 Х/ф «ПОЧТАЛЬОН» (16+)
00.30 Х/ф «ЦАРЬ СКОРПИОНОВ - 4: В ПОИСКАХ ВЛАСТИ» (12+)
04.15, 05.15 Сериал «ВИЗИТЕРЫ» (16+)

## ТНТ

07.00, 07.30, 08.00, 08.30 ТНТ. Mix (16+)
09.00 Агенты 003 (16+)
09.30 Дом-2. Lite (16+)
10.30 Сериал «ДЕФФЧОНКИ» (16+)
11.00 Школа ремонта (12+)
12.00 Однажды в России. Лучшее (16+)
12.30, 01.00 Такое кино! (16+)
13.00, 14.00, 15.00, 16.00 Однажды в России (16+)
17.00 Х/ф «ЛЮДИ ИКС» (16+)
19.00, 19.30, 20.00 Экстрасенсы ведут расследование (16+)
21.30 Танцы
23.30 Дом-2. Город любви (16+)
00.30 Дом-2. После заката (16+)
01.30 Х/ф «МОРФИЙ» (18+)
03.40 Сериал «СТРЕЛА - 3» (16+)
04.30 Сериал «СЕЛФИ» (16+)
04.55, 05.25 Женская лига: парни, деньги и любовь (16+)
06.00 Сериал «ДНЕВНИКИ ВАМПИРА - 4» (16+)

## ДОМАШНИЙ

06.30, 05.30 Жить вкусно с Джейми Оливером (16+)
07.30, 23.55, 05.25 6 кадров (16+)
08.05 Сериал «НЕ ТВОЕ ТЕЛО» (16+)
14.00 Х/ф «БЕРЕГ НАДЕЖДЫ» (16+)
18.00 Д/ф «Великолепный век. Создание легенды» (16+)
19.00 Сериал «ВЕЛИКОЛЕПНЫЙ ВЕК» (16+)
22.55 Д/ф «Восточные жены в России» (16+)
00.30 Сериал «КУРТ СЕИТ И АЛЕКСАНДРА» (16+)
02.25 Д/ф «Звездные истории» (16+)

## СТС

06.00 Ералаш (0+)
06.45 Х/ф «ФЛАББЕР - ПОПРЫГУНЧИК» (0+)
08.30, 09.00, 09.15 М/ф (0+)
09.30 Руссо туристо (16+)
10.30 Успеть за 24 часа (16+)
11.30 М/ф «ЗАМБЕЗИЯ» (0+)
13.00 Х/ф «ХЕРБИ - ПОБЕДИТЕЛЬ» (12+)
14.55 Шоу «Уральских пельменей»: «Корпорация морсов. Часть II» (16+)
16.00, 16.30 Уральские пельмени: Любимое (16+)

17.00 Х/ф «СТРЕЛОК» (16+)
19.25 М/ф «КУНГ-ФУ ПАНДА - 2» (0+)
21.00 Х/ф «МАСКА ЗОРРО» (12+)
23.35 Х/ф «ЛЕГЕНДА ЗОРРО» (16+)
02.05 Х/ф «ВАСАБИ» (16+)
03.50 Х/ф «ЕСЛИ Я ОСТАНУСЬ» (16+)
05.50 Музыка на СТС (16+)

## ЧЕ

06.00 Д/ф «100 великих» (16+)
06.30 М/ф (0+)
09.30 Топ Гир: Идеальная поездка (16+)
11.35 Х/ф «КУРЬЕР» (0+)

13.30 Угадай кино (12+)
14.30 В гостях у Михаила Задорнова (16+)
17.05 Х/ф «О ЧЕМ ГОВОРЯТ МУЖЧИНЫ» (16+)
19.00 Х/ф «О ЧЕМ ЕЩЕ ГОВОРЯТ МУЖЧИНЫ» (16+)
21.00 Деньги. Sex. Радикулит (16+)
22.00 +100500 (16+)
00.00 Х/ф «РОБОКОП - 2» (18+)
02.05 Х/ф «РОБОКОП» (18+)
04.00 Д/ф «Дерзкие проекты» (16+)

## ТВ ЦЕНТР

06.35 Марш-бросок (12+)
07.10 Х/ф «СТРАШНАЯ КРАСАВИЦА» (12+)
09.10 Православная энциклопедия (6+)
09.40 Х/ф «ОГОНЬ, ВОДА И... МЕДНЫЕ ТРУБЫ»

11.05, 11.45 Х/ф «НЕУЛОВИМЫЕ МСТИТЕЛИ» (6+)

11.30, 14.30, 21.00 События
12.50 Х/ф «НОВЫЕ ПРИКЛЮЧЕНИЯ НЕУЛОВИМЫХ» (6+)
14.45 Петровка, 38 (16+)
14.55 Тайны нашего кино: «Служебный роман» (12+)
15.25 Х/ф «НЕ НАДО ПЕЧАЛИТЬСЯ» (12+)

17.20 Х/ф «ВЧЕРА. СЕГОДНЯ. НАВСЕГДА...» (12+)
21.15 Приют комедиантов (12+)
23.10 Д/ф «Юрий Никулин. Я никуда не уйду» (12+)
00.10 Сериал «ПУАРО АГАТЫ КРИСТИ» (12+)
01.55 Сериал «ИНСПЕКТОР ЛЬЮИС» (12+)
03.50 Х/ф «КОЛЬЕ ШАРЛОТТЫ», 1 с.
05.15 10 самых... «Войны за наследство» (16+)

## РЕН ТВ

05.00 Х/ф «ОТСЧЕТ УБИЙСТВ» (16+)
05.40 Х/ф «РОК НА ВЕКА» (16+)
08.00 Х/ф «ДЕЙСТВУЙ, СЕСТРА - 2: СТАРЫЕ ПРИВЫЧКИ» (12+)
10.00 Минтранс (16+)
10.45 Ремонт по-честному (16+)
11.30 Самая полезная программа (16+)
12.30 Новости (16+)
13.00 Военная тайна с Игорем Прокопенко (16+)
17.00 Территория заблуждений с Игорем Прокопенко (16+)
19.00 Концерт Михаила Задорнова «Смех в конце тоннеля» (16+)
21.00 Концерт Михаила Задорнова «Наблюдашки и размышлизмы» (16+)
23.00 Х/ф «ТАЙСКИЙ ВОЯЖ СТЕПАНЫЧА» (16+)
01.00 Х/ф «ИСПАНСКИЙ ВОЯЖ СТЕПАНЫЧА» (16+)
02.30 Х/ф «МЕКСИКАНСКИЙ ВОЯЖ СТЕПАНЫЧА» (16+)
04.00 Х/ф «ЧАСОВЩИК» (16+)

## РОССИЯ К

06.30 Канал «Евроньюс»
10.00 Обыкновенный концерт с Эдуардом Эфировым
10.35 Х/ф «ИЗ ЖИЗНИ ОТДЫХАЮЩИХ»
11.55 Д/ф «Регимантас Адомайтис»
12.35 Факультет ненужных вещей: «Новые словари русского языка»
13.05, 01.05 Д/ф «Рекордсмены из мира животных»
14.00 Д/ф «Ирина Архипова. Архитектура гармонии»
14.40 Спектакль «Садко»
17.40 По следам тайны: «В подземных лабиринтах Эквадора»
18.30 Д/ф «Борис Андреев. У нас таланту много...»
19.10 Х/ф «ПУТЬ К ПРИЧАЛУ»
20.35 Д/ф «Муслим Магомаев. Рисовать, потом петь»
21.15 Муслим Магомаев. Шлягеры XX века
22.40 Х/ф «ЛЕТНИЕ ЛЮДИ (ДАЧНИКИ)»
00.05 Джаз вдвоем. Игорь Бриль и Валерий Гроховский
01.55 Искатели: «Люстра купцов Елисеевых»
02.40 Д/ф «Бухта Ха-Лонг. Удивительный мир островов»

## ЗВЕЗДА

06.00 М/ф
06.15 Х/ф «ТИМУР И ЕГО КОМАНДА»
09.00, 13.00, 18.00, 22.00 Новости дня
09.15 Легенды цирка с Эдгардом Запашным: «Канатоходцы Волжанские» (6+)
09.40 Легенды музыки (6+)
10.15 Последний день (12+)
11.00 Не факт! (6+)
11.30 Папа сможет? (6+)
12.20, 13.15 Х/ф «ОШИБКА РЕЗИДЕНТА» (6+)

15.30, 18.20 Х/ф «СУДЬБА РЕЗИДЕНТА» (6+)
19.05 Х/ф «ВОЗВРАЩЕНИЕ РЕЗИДЕНТА» (6+)

21.50, 22.20 Х/ф «КОНЕЦ ОПЕРАЦИИ «РЕЗИДЕНТ» (6+)
01.00 Сериал «СЛЕДСТВИЕ ВЕДУТ ЗНАТОКИ»
04.35 Х/ф «ХЛЕБ, ЗОЛОТО, НАГАН»

## МАТЧ ТВ

06.30 XXXI летние Олимпийские игры. Современное пятиборье. Женщины
07.30, 09.00, 10.00, 11.20, 12.35, 19.20, 03.45 Новости

07.35, 01.30 Все на Матч! Рио-2016. Прямой эфир
09.05 XXXI летние Олимпийские игры. Вольная борьба
10.05 XXXI летние Олимпийские игры. Водное поло. Женщины. Финал
11.25 XXXI летние Олимпийские игры. Легкая атлетика
12.40 XXXI летние Олимпийские игры. Волейбол. мужчины. 1/2 финала
14.40 Десятка! (16+)
15.00 Все на Матч! Рио-2016. Прямой эфир XXXI летние Олимпийские игры: Бадминтон. Мужчины
16.10 Росгосстрах. Чемпионат России по футболу. «Зенит» (Санкт-Петербург) - ЦСКА. Прямая трансляция
19.25 Футбол. Чемпионат Англии. «Лестер» - «Арсенал». Прямая трансляция
21.25 XXXI летние Олимпийские игры. Баскетбол. Женщины. Финал. Прямая трансляция
23.30 XXXI летние Олимпийские игры. Футбол. Мужчины. Финал. Прямая трансляция
02.30, 03.55 XXXI летние Олимпийские игры
05.00 Смешанные единоборства. UFC. Прямая трансляция

## ПЕРВЫЙ ОБРАЗОВАТЕЛЬНЫЙ

09.05, 17.05, 01.05 В гостях у ветерана (12+)
09.40, 10.10, 17.40, 18.10, 01.40, 02.10 Нить Ариадны (16+)
10.40, 13.50, 18.10, 21.50, 02.40, 05.50 Мастер-класс! (6+)
11.10, 11.40, 19.10, 19.40, 03.10, 03.40 Семейный доктор (16+)
12.15, 20.15, 04.15 Мамина школа (16+)
12.40, 20.40, 04.40 Собеседники (12+)
13.07, 21.07, 05.07 Времена. События. Люди (16+)
13.35, 21.35, 05.35 Байки Боярышнова (12+)
14.20, 14.50, 22.20, 22.50, 06.20, 06.50 Медицинская телеакадемия (16+)
15.25, 23.25, 07.25 Х/ф «СВЕТЛЫЙ ПУТЬ» (16+)

## EUROSPORT

04.00, 08.30 Велоспорт. Тур де Франс. Лучшее
05.00 Велоспорт. Вуэльта. Лучшее
06.00, 09.35, 16.00, 21.50, 01.05 WATTS
06.30, 10.00, 15.05 Велоспорт. Классика. Лучшее
07.30 Велоспорт. Джиро д'Италия. Лучшее
09.30, 15.00, 21.35, 01.00, 02.30 Дорога к золоту
11.00 Велоспорт. Тур де Франс. 10 этап
12.00 Велоспорт. Тур де Франс. 12 этап
13.00 Велоспорт. Тур де Франс. 19 этап
14.00 Велоспорт. Тур де Франс. 20 этап
16.45 Футбол. Чемпионат Англии. Чемпионшип. 4 тур. «Бирмингем Сити» - «Вулверхэмптон». Прямая трансляция
19.00, 21.15 Велоспорт. Вуэльта-экстра. Прямая трансляция
19.15 Велоспорт. Вуэльта. 1 этап. Прямая трансляция
22.15 Футбол. Чемпионат MLS. Лучшие моменты
22.45 Футбол. 24 тур. Чемпионат MLS. «Ньюорк Сити» - «Лос-Анджелес Гэлакси». Прямая трансляция
01.30 Велоспорт. Вуэльта. 1 этап
02.35 Боевые искусства. Суперкомбат. Серия WGP

## 2X2

06.00 Русские мультфильмы (12+)
06.45, 05.35 Покемон (12+)
08.30, 03.50 Каникулы в каньоне (16+)
10.15 Шоу Кливленда (16+)
11.10, 00.05, 02.50 Рестлинг WWE RAW (16+)
12.05 Gamanoid World (16+)
12.20 Кот Леопольд (12+)
13.05, 19.20 Симпсоны (16+)
17.05 Аватар: легенда о Корре (12+)
18.25 Гриффины (16+)
21.21 Марафон хитов (16+)
23.10 Мяч ТВ (16+)
23.40 Южный парк (18+)
01.00 Эллен Грэгори (16+)
01.50 Смотрящий (16+)
02.20 Level Up (16+)

## DISCOVERY CHANNEL

06.00, 22.00 Смертельный улов: Новички (12+)
07.00, 00.00 Выживание без купюр: Норвегия (16+)
08.00 Американский Тарзан (16+)
09.00, 09.30, 02.40, 03.05 Охотники за складами (16+)
10.00 Ржавая империя (12+)
11.00 Битвы за контейнеры: Свежая кровь (12+)
11.30 Битвы за контейнеры: Когда в кармане ни гроша (12+)
12.00 Махинаторы: Alfa Romeo Alfasud (12+)
13.00, 13.30, 00.55, 01.20, 04.20, 04.45 В погоне за классикой (12+)
14.00, 03.30 Уличные гонки: Империя наносит ответный удар (16+)
15.00 Аэропорт изнутри: Гонка со временем (12+)
16.00 Аэропорт изнутри: Полный контроль (12+)
17.00 Аэропорт изнутри: Аэропорт не спит (12+)
18.00 Аэропорт изнутри: Перекрестки мира (12+)
19.00 Аэропорт изнутри: Без права на ошибку (12+)
20.00 Инженерия невозможного (12+)
21.00 Мегаперевозки (12+)
23.00 Аляска: последний рубеж: Последняя соломинка (16+)
01.50 Побег из Алькатраса (16+)
05.10 Шон Конвей - Бегом по Британии (12+)

## ANIMAL PLANET

06.00 Деревенские ветеринары (12+)
06.25 Дома на деревьях: Храм приключений (12+)
07.15 Дома на деревьях: Мастерская Санты (12+)
08.05 Дома на деревьях: Наблюдательный пост (12+)
08.55 Дома на деревьях: Дом с бабочками (12+)
09.45, 16.50 Пес-ТВ 12+
10.35, 22.00 Остин Стивенс: заклинатель змей: В поисках ланцетовидной гадюки (12+)
11.25 Здравствуй, мир! Джоан Джетт представляет: Плохая репутация (6+)
11.50, 01.00 Древо жизни: Колбасное дерево (16+)
12.40, 02.00 Древо жизни: Верблюжья акация (16+)
13.30, 02.48 Древо жизни: Марула (16+)
14.20, 03.36 Африканские аустайдеры (12+)
15.10, 04.24 Великолепная семерка: африканские приключения
16.00, 05.12 Речные монстры: Африканские хищники (12+)
17.40, 21.00 Золтан - повелитель стаи (12+)
18.30 Дома на деревьях (12+)
19.20 Доктор Джефф: ветеринар Роки-Маунтин (16+)
20.10, 20.35 Дикая жизнь (12+)
23.00 Укротители аллигаторов: Команда должна быть командой (12+)
00.00 Укротители аллигаторов: Хаос в Миссисипи (12+)

## DISNEY

05.00, 12.00, 12.10, 12.25, 12.55, 13.20, 13.50 М/ф (6+)
09.00 М/ф (0+)
15.40 М/ф «РОБОТЫ» (6+)
17.20 М/ф «ХОРТОН» (6+)
19.30 М/ф «ИСТОРИЯ ИГРУШЕК - 2» (0+)
21.20 Х/ф «ДЕЖУРНЫЙ ПАПА: ЛЕТНИЙ ЛАГЕРЬ»
23.15 Х/ф «ИДЕАЛЬНАЯ ИГРУШКА» (12+)
01.00 Х/ф «ПАПОХИЩЕНИЕ» (6+)
02.45 Сериал «СОСЕДИ» (16+)
04.30 Музыка на канале Disney (6+)

## КАРУСЕЛЬ

05.00, 07.00, 08.30, 10.00, 10.45, 12.00, 12.55, 16.10, 18.05, 20.40, 23.25, 00.35, 02.05, 03.35 М/ф
06.00 Союзмультфильм представляет: «Фантазеры из деревни Угоры», «Винни-Пух»
06.55 Пляс-класс
08.00 Горячая десяточка
09.30 Воображариум
11.30 Лабораториум
11.55 180
20.30 Спокойной ночи, малыши!
23.30 Союзмультфильм представляет: «Тайна третьей планеты», «Три банана»

## ДЕТСКИЙ МИР

03.00, 09.00, 15.00 Х/ф «ПОСЛЕ ДОЖДИЧКА, В ЧЕТВЕРГ...» (6+)

05.00, 11.00, 17.00 М/с «Приключения Болека и Лелека: «Пожар», «Приключения Болека и Лелека: «Зеленые тропинки», «Рекс: «Рекс - космонавт» (0+)
05.30, 11.30, 17.30 М/ф «Кошкин дом» (6+)
06.00, 12.00, 18.00 Х/ф «ЖИЗНЬ И УДИВИТЕЛЬНЫЕ ПРИКЛЮЧЕНИЯ РОБИНЗОНА КРУЗО» (12+)
07.30, 13.30, 19.30 М/ф «Пятачок», «Горшочек каши», «Подарок для самого слабого» (0+)
08.00, 14.00, 20.00 М/с «Маугли: «Битва», «Следы на асфальте», «Куда летишь, витар?», «Самый дорогой рисунок» (6+)

## ИСТОРИЯ

06.00, 15.15, 00.35, 04.15 Д/ф «Тайны секретных протоколов» (12+)
06.55, 16.05, 01.30 Д/ф «Золотой дом Нерона»
07.50, 17.00, 02.25 Д/ф «Операция «Эдельвейс». Последняя тайна» (16+)
08.40, 17.55, 03.20 Д/ф «Нева» и «Надежда». Первое русское плавание кругом света»
09.35, 18.50 Д/ф «Сокровища Инда. Обратная сторона Тадж-Махала»
10.35, 19.50 Д/ф «Завещание Леонардо. История одного ограбления» (12+)
11.25, 20.45 Д/ф «Мона Лиза. Непридуманная история»
12.30, 21.45 Д/ф «Август 91-го. Версии»
13.20, 22.40, 05.10 Д/ф «СССР. Крушение. Фильм третий»
14.15, 23.35 Д/ф «Стюарты в изгнании. Новая надежда»

## ДОМ КИНО

04.20 Х/ф «О ЧЕМ ГОВОРЯТ МУЖЧИНЫ» (16+)
05.55 Х/ф «БЫСТРЕЕ, ЧЕМ КРОЛИКИ» (16+)
07.35 Х/ф «ОСОБЕННОСТИ НАЦИОНАЛЬНОЙ ОХОТЫ В ЗИМНИЙ ПЕРИОД» (16+)
08.50 Х/ф «ТРУФФАЛЬДИНО ИЗ БЕРГАМО»

11.15 Х/ф «РОДНЯ» (12+)
12.55 М/ф «ДОБРЫНЯ НИКИТИЧ И ЗМЕЙ ГОРЫНЫЧ»

14.05 Х/ф «КУХНЯ В ПАРИЖЕ» (12+)
15.55 Х/ф «ГУСАРСКАЯ БАЛЛАДА» (12+)

17.35 Х/ф «ПОЛОСАТЫЙ РЕЙС» (12+)

19.00 Х/ф «УКРОТИТЕЛЬНИЦА ТИГРОВ»
20.50 Х/ф «ТРИ ПЛЮС ДВА»

22.20 Х/ф «СУЕТА СУЕТ»
23.55 Х/ф «НЕБО. САМОЛЕТ. ДЕВУШКА» (16+)
01.25 Х/ф «ШЛЯПА» (12+)
02.55 Х/ф «ВОЛЧОК» (18+)

## ЮТВ

05.00 Популярная правда: «Инстаграм без фильтров» (16+)
05.30, 09.35 В теме (16+)
06.00 Europa plus чарт (16+)
07.00 Худший повар Америки (16+)
10.00 В стиле (16+)
10.30 Дорогая, мы убиваем детей (16+)
23.15 Х/ф «ДОРИАН ГРЕЙ» (16+)
01.20 Хорошая жена (16+)
03.05 В теме. Лучшее (16+)
03.35 Соблазны с Машей Малиновской (16+)
04.35 Starbook: «Звездные украшения» (12+)

## САНКТ-ПЕТЕРБУРГ

06.00 Слово (16+)
06.15 М/ф (6+)
06.30 Х/ф «ВОСКРЕСЕНИЕ» (12+)
10.00 Пульс города (6+)
11.00 Код безопасности (16+)
11.20 Artефакты (16+)
11.50 Окно в кино (16+)
12.05 Малые родины большого Петербурга: «Шушары» (6+)
12.20 Сериал «МОЯ ПРЕЧИСТЕНКА» (12+)
15.35, 18.05 Сериал «ХОЖДЕНИЕ ПО МУКАМ» (12+)
18.00, 20.00 Новости
19.25 Д/ф «К 95-летию актрисы Галины Короткевич. «Закаленная блокадой» (6+)
19.55, 20.05 Х/ф «ПОКЛОННИЦА» (16+)
21.50 Театральная гостиная Рудольфа Фурманова. Константин Богомолов (16+)
23.45 Сериал «ПОЛИЦЕЙСКИЙ УЧАСТОК» (16+)
05.00 М/ф
05.30 Частная история: «Ирина Грибулина» (16+)

# ВОСКРЕСЕНЬЕ, 21 августа

№27 (164)
11 августа 2016

## ПЕРВЫЙ КАНАЛ

06.00, 10.00, 12.00 Новости
06.10 Сериал «ОХОТНИКИ ЗА ГОЛОВАМИ» (16+)
08.10 Служу Отчизне!
08.45 М/ф
08.55 Здоровье (16+)
10.05 Непутевые заметки с Дмитрием Крыловым (12+)
10.35 Пока все дома
11.25 Фазенда
12.15 Д/ф «Валдис Пельш. Путешествие к центру Земли»
13.20 Д/ф «Роберт Рождественский. «Желаю Вам...»
15.10 Х/ф «ЗДРАВСТВУЙ И ПРОЩАЙ»

17.00 На XXXI летних Олимпийских играх в Рио-де-Жанейро. Художественная гимнастика. Групповое многоборье. Финал. Прямой эфир
18.30 Музыкальный фестиваль «Голосящий КиВиН» (16+)
21.00 Время
21.30 Аффтар жжот (16+)
22.40 Х/ф «ВОССТАНИЕ ПЛАНЕТЫ ОБЕЗЬЯН» (16+)
00.30 Концерт группы «Би-2»
02.00 На XXXI летних Олимпийских играх в Рио-де-Жанейро. Церемония закрытия. Прямой эфир
04.00 Д/ф «Виталий Смирнов. Властелин колец» (12+)
04.50 Россия от края до края (12+)

## РОССИЯ 1

05.15 Х/ф «ОБЛАКО-РАЙ» (12+)
07.00 МУЛЬТ утро
07.30 Сам себе режиссер
08.20, 03.15 Смехопанорама Евгения Петросяна
08.50 Утренняя почта
09.30 Сто к одному
10.20 Вести-Местное время. Неделя в городе
11.00, 14.00, 20.00 Вести
11.20 Смеяться разрешается
14.20 Х/ф «ЛЮБОВЬ И РОМАН» (12+)
16.10 Х/ф «ВСЕ ВЕРНЕТСЯ» (12+)
21.10 Х/ф «ОТОГРЕЙ МОЕ СЕРДЦЕ» (12+)
23.10 Х/ф «45 СЕКУНД» (12+)
01.15 Х/ф «ТИХИЙ ОМУТ» (12+)
03.45 Комната смеха

## ПЯТЫЙ КАНАЛ

07.00 ЛОТ
08.20 М/ф (0+)
10.00, 18.30 Сейчас
10.10 Х/ф «КУБАНСКИЕ КАЗАКИ» (12+)
12.25 Х/ф «ВА-БАНК» (16+)

14.25 Х/ф «ВА-БАНК - 2» (16+)
16.15 Х/ф «СЕКС-МИССИЯ, ИЛИ НОВЫЕ АМАЗОНКИ» (16+)
19.00, 20.55 Х/ф «МАРШБРОСОК. ОСОБЫЕ ОБСТОЯТЕЛЬСТВА», 1, 2 с. (16+)
22.40, 00.40 Х/ф «МАРШБРОСОК. ОХОТА НА «ОХОТНИКА», 1, 2 с. (16+)
02.40, 03.50, 04.55 Сериал «СИТУАЦИЯ 202» (16+)

## НТВ

05.10 Сериал «ДОРОЖНЫЙ ПАТРУЛЬ» (16+)
06.05 Сериал «СЛЕДОПЫТ» (16+)
08.00, 10.00, 16.00, 19.00 Сегодня
08.15 Русское лото плюс (0+)
08.50 Их нравы (0+)
09.25 Едим дома (0+)
10.20 Первая передача (16+)
10.55 Чудо техники (12+)
11.35 Дачный ответ (0+)
12.40 Нашпотребнадзор (16+)
13.30 Поедем, поедим! (0+)
14.00, 16.20 Сериал «ОДИССЕЯ СЫЩИКА ГУРОВА» (16+)
18.10 Следствие вели (16+)
19.20 Х/ф «ЧЕМПИОНЫ: БЫСТРЕЕ. ВЫШЕ. СИЛЬНЕЕ» (6+)
21.20 Х/ф «ДВОЙНОЙ БЛЮЗ» (16+)
01.05 Сеанс с Кашпировским (16+)
02.00 Квартирный вопрос (0+)
03.05 Сериал «ЗАКОН И ПОРЯДОК» (18+)
04.05 Советские биографии (16+)

## ТВ-3

06.00, 08.00 М/ф (0+)
07.30 Школа доктора Комаровского (12+)
08.45 Х/ф «ЖЕНИТЬБА БАЛЬЗАМИНОВА» (6+)

10.30, 11.15, 12.00 Сериал «ДЕТЕКТИВ МОНК» (12+)
12.45 Х/ф «ЦАРЬ СКОРПИОНОВ: ВОСХОЖДЕНИЕ ВОИНА» (16+)
15.00 Х/ф «ЦАРЬ СКОРПИОНОВ: КНИГА МЕРТВЫХ» (16+)
17.00 Х/ф «ЦАРЬ СКОРПИОНОВ - 4: В ПОИСКАХ ВЛАСТИ» (12+)
19.00 Х/ф «ЦАРЬ СКОРПИОНОВ» (12+)
20.45 Х/ф «КОНАН-ВАРВАР» (16+)
23.00 Х/ф «БИБЛИОТЕКАРЬ - 2: ВОЗВРАЩЕНИЕ В КОПИ ЦАРЯ СОЛОМОНА» (12+)
01.00 Х/ф «ЧЕРЕЗ ТЕРНИИ К ЗВЕЗДАМ» (0+)
03.45 Городские легенды: «Московский зоопарк. Животные - целители» (12+)
04.15, 05.15 Сериал «ВИЗИТЕРЫ» (16+)

## ТНТ

07.00, 07.30, 08.00, 08.30 ТНТ. Mix (16+)
09.00 Дом-2. Lite (16+)
10.00, 10.30 Сериал «ДЕФФЧОНКИ» (16+)
11.00 Перезагрузка (16+)
12.00 Импровизация (16+)
13.00, 19.00, 19.30, 21.00 Однажды в России (16+)
14.00 Х/ф «ЛЮДИ ИКС» (16+)
16.10 Х/ф «ЛЮДИ ИКС - 2» (12+)
20.00 Где логика? (16+)
22.00 Stand Up (16+)
23.00 Дом-2. Город любви (16+)
00.00 Дом-2. После заката (16+)
01.00 Не спать! (16+)
02.00 Х/ф «ДЕВУШКА ИЗ ВОДЫ» (16+)
04.00 Х/ф «МЕДВЕДЬ ЙОГИ» (12+)
05.35 Сериал «СТРЕЛА - 3» (16+)
06.25 Сериал «СЕЛФИ» (16+)

## ДОМАШНИЙ

06.30, 05.30 Жить вкусно с Джейми Оливером (16+)
07.30, 23.55, 05.25 6 кадров (16+)
07.45 Х/ф «ЕСЛИ БЫ» (16+)
10.25 Х/ф «БЕРЕГ НАДЕЖДЫ» (16+)
14.20 Х/ф «НЕЛЮБИМЫЙ», 1-4 с. (16+)
18.00 Д/ф «Великолепный век» (16+)
19.00 Сериал «ВЕЛИКОЛЕПНЫЙ ВЕК» (16+)
22.55 Д/ф «Восточные жены в России» (16+)
00.30 Сериал «КУРТ СЕИТ И АЛЕКСАНДРА» (16+)

02.25 Д/ф «Звездные истории» (16+)

## СТС

06.00 М/ф «ЗАМБЕЗИЯ» (0+)
07.30 Новая жизнь (16+)
08.30, 09.00 М/ф (0+)
09.30 Х/ф «МАСКА ЗОРРО» (12+)
12.00 Х/ф «ЛЕГЕНДА ЗОРРО» (16+)
14.30 Сериал «ДВА ОТЦА И ДВА СЫНА» (16+)
16.00 Уральские пельмени: Любимое (16+)
16.30 М/ф «КУНГ-ФУ ПАНДА - 2» (0+)
18.00 Х/ф «ТРУДНЫЙ РЕБЕНОК» (0+)
19.25 Х/ф «ТРУДНЫЙ РЕБЕНОК - 2» (0+)
21.00 Х/ф «ВАСАБИ» (16+)
22.45 Х/ф «ЗАГАДОЧНАЯ ИСТОРИЯ БЕНДЖАМИНА БАТТОНА» (16+)
02.00 Сериал «КОСТИ» (16+)
04.00 Х/ф «ОНГ БАК» (16+)

## ЧЕ

06.00 Д/ф «100 великих» (16+)
06.30 М/ф (0+)
07.35 Х/ф «ЖАНДАРМ И ЖАНДАРМЕТКИ» (0+)
09.35 Х/ф «РЕСТОРАН ГОСПОДИНА СЕПТИМА» (0+)
11.25 Угадай кино (12+)
12.55 Сериал «СВЕТОФОР» (16+)
15.05 Сериал «ВОСЬМИДЕСЯТЫЕ» (16+)
20.05 Концерт Михаила Задорнова «Задорный день» (16+)
00.00 Х/ф «РОБОКОП - 3» (16+)
02.00 Д/ф «Песни счастливого человека» (16+)
03.10 Х/ф «ПО КРОВАВОМУ СЛЕДУ» (16+)
05.00 Д/ф «Дерзкие проекты» (16+)

## ТВ ЦЕНТР

05.50 Х/ф «ЛАНДЫШ СЕРЕБРИСТЫЙ»
07.35 Фактор жизни (12+)
08.05 Д/ф «Юрий Никулин. Я никуда не уйду» (12+)
09.05 Х/ф «СТАРИКИ-РАЗБОЙНИКИ»

10.55 Барышня и кулинар (12+)
11.30, 14.30, 00.05 События
11.45 Х/ф «ЗА ВИТРИНОЙ УНИВЕРМАГА» (12+)
13.35 Смех с доставкой на дом (12+)
14.50 Х/ф «ОТСТАВНИК - 2» (16+)
16.35 Х/ф «ПОСЛЕДНИЙ ХОД КОРОЛЕВЫ» (12+)
20.10 Х/ф «САКВОЯЖ СО СВЕТЛЫМ БУДУЩИМ» (12+)
00.20 Х/ф «СБЕЖАВШАЯ НЕВЕСТА» (16+)

02.40 Х/ф «КОЛЬЕ ШАРЛОТТЫ», 2 и 3 с.
05.15 Линия защиты: «Курсы безумия» (16+)

## РЕН ТВ

05.00 Х/ф «ЧАСОВЩИК» (16+)
05.50 Концерт Михаила Задорнова «Смех в конце тоннеля» (16+)
08.00 Концерт Михаила Задорнова «Наблюдашки и размышлизмы» (16+)
10.00 Сериал «МОРСКИЕ ДЬЯВОЛЫ - 2» (16+)
00.00 Соль. Музыкальное шоу Захара Прилепина (16+)
01.15 Военная тайна с Игорем Прокопенко (16+)

## РОССИЯ К

06.30 Канал «Евроньюс»
10.00 Обыкновенный концерт с Эдуардом Эфировым
10.35, 00.20 Х/ф «СЛУЧАЙ НА ШАХТЕ ВОСЕМЬ»
12.00 Легенды мирового кино: «Владимир Басов»
12.30 Факультет ненужных вещей: «Новая книга о Столыпине»
13.00, 01.55 Д/ф «Орланы - короли небес»
13.50 Гении и злодеи: «Герберт Уэллс»
14.20 Спектакли «История лошади»
16.25 Больше, чем любовь: «Евгений Лебедев и Натэлла Товстоногова»
17.10 Пешком... «Москва дачная»
17.35 Искатели: «Люстра купцов Елисеевых»
18.20 Романтика романса: «Шлягеры 60-х»
19.20 Х/ф «МОЛОДОЙ ТОСКАНИНИ»
22.05 Большой балет-2016. Финал
01.45 М/ф
02.50 Д/ф «Кацусика Хокусай»

## ЗВЕЗДА

05.05 Д/ф «Вернусь после победы... Подвиг Анатолия Михеева» (12+)
06.00 Х/ф «ПОТРЯСАЮЩИЙ БЕРЕНДЕЕВ»
07.25 Х/ф «ГОРОД ПРИНЯЛ» (12+)
09.00 Новости недели с Юрием Подкопаевым
09.25 Служу России
09.55 Военная приемка (6+)
10.45 Научный детектив (12+)
11.05 Д/ф «Операция «ГКЧП» (12+)
11.35, 13.15 Х/ф «СМЕРТЬ ШПИОНАМ. СКРЫТЫЙ ВРАГ», 1-4 с. (16+)
13.00, 22.00 Новости дня
16.20 Х/ф «ЗАКАЗ» (16+)
18.00 Новости. Главное
18.35 Особая статья (12+)
19.30 Д/ф «Легенды советского сыска» (16+)
22.20 Фетисов (12+)
23.05 Х/ф «ЧАКЛУН И РУМБА» (16+)
00.45 Х/ф «МЕРТВОЕ ПОЛЕ» (16+)
03.00 Х/ф «НЕЙТРАЛЬНЫЕ ВОДЫ»

## МАТЧ ТВ

06.30 Смешанные единоборства. UFC. Прямая трансляция
07.00, 08.20, 09.55, 12.00, 21.00 Новости
07.05, 06.10 XXXI летние Олимпийские игры. Вольная борьба
08.25 XXXI летние Олимпийские игры. Легкая атлетика
10.00 XXXI летние Олимпийские игры. Гандбол. Женщины. Финал
12.05 XXXI летние Олимпийские игры. Художественная гимнастика
13.15 XXXI летние Олимпийские игры. Волейбол. Женщины. Финал
15.15 Все на Матч! Рио-2016. Прямой эфир XXXI летние Олимпийские игры: Вольная борьба Марафон. Мужчины
17.45 Росгосстрах. Чемпионат России по футболу. «Спартак» (Москва) - «Краснодар». Прямая трансляция
20.05 После футбола с Георгием Черданцевым
21.10, 01.00 Все на Матч! Рио-2016. Прямой эфир
21.40 XXXI летние Олимпийские игры. Прямая трансляция
23.45 XXXI летние Олимпийские игры
02.00 Итоги Олимпиады в Рио
03.00 XXXI летние Олимпийские игры. Гандбол. Мужчины. Финал
05.00 XXXI летние Олимпийские игры. Бокс

## ПЕРВЫЙ ОБРАЗОВАТЕЛЬНЫЙ

09.05, 17.05, 01.05 Музеи России (6+)
09.40, 17.40, 01.40 Экономический прорыв - последовательность действий (16+)
10.10, 18.10, 02.10 Фестиваль российской науки (12+)
10.40, 18.40, 02.40 На женской половине (12+)
11.10, 19.10, 03.10 Домашний зоопарк (12+)
11.40, 19.40, 03.40 Инновационное образование (12+)
12.10, 20.10, 04.10 Мастер-класс! (6+)
12.35, 20.35, 04.35 Заглянем в словарь (12+)
12.40, 20.40, 04.40 Школа рисования (6+)
13.07, 21.07, 05.07 Имена (12+)
13.35, 21.35, 05.35 Байки Бояршинова (12+)
13.50, 21.50, 05.50 Сделай сам (6+)
14.20, 22.20, 06.20 Х/ф «ШАХТЕРЫ» (16+)
16.05, 00.05, 08.05 Д/ф «Бородино 200 лет спустя» (16+)
16.35, 00.35, 08.35 Д/ф «На веслах - через Тихий океан» (16+)

## EUROSPORT

04.00 WATTS
05.00, 09.35 Велоспорт. Вуэльта. 1 этап
06.30 Боевые искусства. Суперкомбат. Серия WGP
08.00 Футбол. 24 тур. Чемпионат MLS. «Ньюорк Сити» - «Лос-Анджелес Гэлакси»
09.30, 20.00, 21.55, 00.05, 02.30 Дорога к золоту
11.00 Велоспорт. Женский тур. Варгарда. Прямая трансляция
13.00 Футбол. Чемпионат Англии. Чемпионшип. 4 тур. «Бирмингем Сити» - «Вулверхэмптон»
13.45 Футбол. Чемпионат Англии. Чемпионшип. 4 тур: «Ипсвич Таун» - «Норвич Сити». Прямая трансляция
16.00 Велоспорт. Ваттенфаль Классик. Прямая трансляция
16.30, 18.45 Велоспорт. Вуэльта-экстра. Прямая трансляция
16.45 Велоспорт. Вуэльта. 2 этап. Прямая трансляция
19.00, 00.10 Футбол. Чемпионат MLS. 24 тур. «Филадельфия Юнион» - «Торонто»
20.15 Велоспорт. Ваттенфаль Классик
21.00, 01.00 Велоспорт. Вуэльта. 2 этап
22.00 Футбол. Чемпионат MLS. 24 тур. «Ди Си Юнайтед» - «Ньюорк Ред Буллз». Прямая трансляция
02.35 Футбол. Чемпионат MLS. 24 тур. «Ди Си Юнайтед» - «Ньюорк Ред Буллз»

## 2X2

06.00 Русские мультфильмы (12+)
06.45, 13.55, 05.35 Покемон (12+)
08.30, 03.50 Каникулы в каньоне (16+)
10.15 Шоу Кливленда (16+)
11.10, 00.05, 02.50 Рестлинг International SmackDown (16+)
12.05 Мяч ТВ (16+)
12.30 Кот Леопольд (12+)
13.05, 14.50 Аватар: легенда о Корре (12+)
17.05 Симпсоны (16+)
20.35 Американский папаша (16+)
21.21 Марафон хитов (16+)
23.10 Мульт ТВ (16+)
23.40 Южный парк (18+)
01.00 Эллен Грэгори (16+)
01.50 Смотрящий (16+)
02.20 Level Up (16+)

## DISCOVERY CHANNEL

06.00 Стать мужчиной (12+)
07.00, 23.00 Аляска: семья из леса: И прогремел выстрел (16+)
08.00, 12.00 Выживание без купюр: Норвегия (16+)
09.00, 02.40 Аляска: последний рубеж: Последняя соломинка (16+)
10.00 Охота на трюфели: Черные алмазы (12+)
11.00 Реальные дальнобойщики (12+)
13.00 Разрушители легенд: За руль с огоньком (16+)
14.00 Шон Конвей - Бегом по Британии (12+)
15.00, 03.30 Разрушители легенд: Остров скотча (12+)
16.00, 04.20 Разрушители легенд: Звездные войны: Месть Мифа (12+)
17.00, 05.10 Разрушители легенд: Спасение с «Титаника» (12+)
18.00 Разрушители легенд: Битва полов (12+)
19.00 Разрушители легенд: Ракетомобиль: задание выполнено? (12+)
20.00 Разрушители легенд: Мини-легенды (12+)
21.00 Разрушители легенд: Гранд-финал разрушителей легенд (16+)
22.00 Разрушители легенд: Разрушители легенд: воссоединение (16+)
00.00 Махинаторы: Alfa Romeo Alfasud (12+)
00.55 Битвы за контейнеры: Свежая кровь (12+)
01.20 Битвы за контейнеры: Когда в кармане ни гроша (12+)
01.50 Американский Тарзан (16+)

## ANIMAL PLANET

06.00 Деревенские ветеринары (12+)
06.25, 09.45, 16.50 Пес-ТВ 12+
07.15 Джунгли Северной Америки (12+)
08.05, 18.30 Золтан - повелитель стаи (12+)
08.55, 09.20, 19.20, 19.45 Дикая жизнь (12+)
10.35, 22.00 Остин Стивенс: заклинатель змей: В поисках самой ядовитой гремучей змеи (12+)
11.25 Здравствуй, мир! Дэйв Мэтьюс представляет: Спасите меня (6+)
11.50, 01.00 Королевы саванны: Искусство быть королевой (12+)
12.40, 02.00 Королевы саванны: Искусство обольщения (12+)
13.30, 02.48 Королевы саванны: Искусство быть матерью (12+)
14.20, 14.45, 15.10, 15.35, 16.00, 16.25, 03.36, 04.00, 04.24, 04.48, 05.12, 05.36 Курс ловца (12+)
17.40, 21.00 Дома на деревьях (12+)
20.10 Доктор Джефф: ветеринар Роки-Маунтин (16+)
23.00 Укротители аллигаторов: На грани (12+)
00.00 Укротители аллигаторов: Ирония судьбы (12+)

## DISNEY

05.00, 06.15 М/ф (0+)
09.00, 12.00, 12.10, 12.25, 12.55, 13.20, 13.50 М/ф (6+)
15.55 М/ф «ИСТОРИЯ ИГРУШЕК» (0+)
17.25 М/ф «ИСТОРИЯ ИГРУШЕК - 2» (0+)
19.30 М/ф «ИСТОРИЯ ИГРУШЕК: БОЛЬШОЙ ПОБЕГ» (0+)
21.30 Х/ф «ИДЕАЛЬНАЯ ИГРУШКА» (12+)
23.20 Сериал «ДИНОТОПИЯ» (12+)
03.05 Сериал «СОСЕДИ» (16+)
04.20 Музыка на канале Disney (6+)

## КАРУСЕЛЬ

05.00, 07.00, 08.30, 10.00, 10.45, 12.00, 13.35, 16.00, 18.20, 20.40, 23.25, 02.05, 03.35 М/ф
06.00 Союзмультфильм представляет: «Чучело-Мяучело», «Котенок с

улицы Лизюкова», «Паровозик из Ромашкова», «Дора-Дора-помидора», «Дед Мороз и лето»
06.55 Пляс-класс
08.00 Все, что вы хотели знать, но боялись спросить
09.30 Школа Аркадия Паровозова
11.30 Секреты маленького шефа
20.30 Спокойной ночи, малыши!
23.30 Союзмультфильм представляет: «Сказка о царе Салтане», «Прекрасная лягушка»
00.35 М/ф (12+)

## ДЕТСКИЙ МИР

03.00, 09.00, 15.00 Х/ф «СОЛОВЕЙ» (12+)
05.00, 11.00, 17.00 М/с «Приключения Болека и Лелека: «Бег по пересеченной местности», «Приключения Болека и Лелека: «Пересечение экватора», «Рекс: «Рекс - домосед» (0+)
05.30, 11.30, 17.30 М/ф «Последний лепесток», «Задом-наперед» (6+)
06.00, 12.00, 18.00 М/ф «Приключения волшебного глобуса, или проделки ведьмы», «Сегодня день рождения», «Улитка» (6+)
07.30, 13.30, 19.30 М/ф «От дождя до дождя», «Охотник и его сын», «По собственному желанию» (12+)
08.00, 14.00, 20.00 М/с «Маугли: «Возвращение к людям», «Сказка дедушки ай-по», «Замок лгунов», «Мальчик и лягушонок» (6+)

## ИСТОРИЯ

06.00, 15.15, 01.20 Д/ф «Сокровища Инда. Обратная сторона Тадж-Махала»
07.00, 16.15, 00.25, 04.15 Д/ф «Завещание Леонардо. История одного ограбления» (12+)
07.50, 17.05, 02.20 Д/ф «Мона Лиза. Непридуманная история»
08.55, 18.05, 03.20 Д/ф «Август 91-го. Версии»
09.45, 19.00 Д/ф «СССР. Крушение. Фильм третий»
10.40, 19.55 Д/ф «Стюарты в изгнании. Новая надежда»
11.40, 20.55 Д/ф «Тайны секретных протоколов» (12+)
12.30, 21.45 Д/ф «Золотой дом Нерона»
13.30, 22.40, 05.05 Д/ф «Операция «Эдельвейс». Последняя тайна» (16+)
14.20, 23.35 Д/ф «Нева» и «Надежда». Первое русское плавание кругом света»

## ДОМ КИНО

04.20 Х/ф «УКРОТИТЕЛЬНИЦА ТИГРОВ»
06.00 Х/ф «ТРИ ПЛЮС ДВА»
07.30 Х/ф «СУЕТА СУЕТ»
09.00 Х/ф «ГАРАЖ»

10.45 М/ф «ИЛЬЯ МУРОМЕЦ И СОЛОВЕЙ-РАЗБОЙНИК»
12.05 Х/ф «ПРИЗРАК» (12+)
14.00 Х/ф «ДЕНЬ РАДИО» (16+)
15.45, 17.30 Х/ф «ИРОНИЯ СУДЬБЫ, ИЛИ С ЛЕГКИМ ПАРОМ!», 1, 2 с. (12+)

19.00 Х/ф «ИВАН ВАСИЛЬЕВИЧ МЕНЯЕТ ПРОФЕССИЮ» (12+)

20.40 Х/ф «БЕЛОЕ СОЛНЦЕ ПУСТЫНИ» (16+)

22.10 Х/ф «СОБАЧЬЕ СЕРДЦЕ»

00.40 Х/ф «ИНСПЕКТОР ГАИ» (16+)

02.00 Х/ф «ОТПУСК В СЕНТЯБРЕ» (16+)

## ЮТВ

05.30, 09.35 В теме. Лучшее (16+)
06.00 Худший повар Америки (16+)
08.35 Europa plus чарт (16+)
10.00 В стиле (16+)
10.25 Селфи (12+)
11.00 Папа попал (12+)
00.30 Х/ф «ДОРИАН ГРЕЙ» (16+)
02.35 Хорошая жена (16+)
04.15 Starbook: «Звездные ножки» (12+)

## САНКТ-ПЕТЕРБУРГ

06.00 Х/ф «РЕБЕНОК НАПРОКАТ» (6+)
07.30 М/ф (0+)
07.45 Слово (16+)
08.00 Нужное подчеркнуть с Валерием Татаровым (16+)
08.55 Д/ф «Выдающиеся авиаконструкторы: «Семен Лавочкин» (12+). Первый самолет со стреловидным крылом, первый полет со скоростью звука, первые межконтинентальные крылатые и зенитные ракеты. Все это создал Семен Алексеевич Лавочкин, став первопроходцем во многих направлениях авиации и ракетной техники.
09.35 Д/ф «Военная приемка: «Царь-лодка. Об атомной субмарине России - «Владимир Мономах» (12+). Первая серия о самой засекреченной атомной субмарине России – «Владимир Мономах». Как выглядит боевая субмарина изнутри? Почему на подводной лодке самый чистый воздух на планете? Как проходят испытания уникальных спасательных капсул?
10.15 Телезнайки (6+)
10.30 Х/ф «МАРФА И ЕЕ ЩЕНКИ», 1-3 с. (12+)
12.10 Х/ф «ПЕНЕЛОПА» (16+)
14.00 Российская национальная актерская премия «Фигаро» имени Андрея Миронова
17.25 Гала-концерт «Весна романса» (6+)
20.00 Что? Где? Когда? (6+)
20.50 Гала-концерт «Ленфильм», посвященный 120-летию со дня первого киносеанса в России (6+)
22.00 Х/ф «ЖИЗНЬ С ДЕТЬМИ» (16+)
00.00 Х/ф «ЛЮБОВЬ И МЕСТЬ», 1-5 с. (16+)
04.25 Х/ф «МАНОЛЕТЕ» (16+)

## Театры Петербурга выходят на «Летние книжные аллеи»

Вход свободный

**До 17 сентября на Малой Конюшенной улице открыты для посетителей «Летние книжные аллеи». На площадке проекта разместились 60 киосков с книжной продукцией, работают 2 киоска буккроссинга. Всего представлено более 30 тысяч наименований книг. Здесь регулярно проходят встречи с писателями, творческие вечера, концерты. А в августе стартовал проект «Театральный Петербург». Здесь можно будет посмотреть выступления знаменитых творческих коллективов.**

В проекте задействованы такие известные театры, как Молодежный театр на Фонтанке, театр-фестиваль «Балтийский дом», Театр музыкальной комедии, Театр на Васильевском, «Комик-трест», Театр на Литейном, «Куклы — доступный театр» и другие, артисты которых подготовили специальные программы для посетителей «Книжных аллей».

Детской аудитории в рамках театрального проекта обещают уделить особое внимание. Так, 3 сентября свою программу с героями известных детских произведений представит театр «Куклы». Театр на Литейном покажет фрагмент детского спектакля о школьной жизни «Страшно смешные детские истории», в рамках которого прозвучат знакомые каждому и любимые стихи Корнея Чуковского, Агнии Барто, Григория Остера.

Презентации театров Петербурга можно будет посмотреть каждую субботу вплоть до 10 сентября. Подробная афиша в группе проекта Вконтакте: ***new.vk.com/bookswalks.***

## Афон глазами фотографа покажут в Петербурге

**В рамках перекрестного года России и Греции в Музее искусства Санкт-Петербурга XX—XXI веков пройдет выставка греческого фотографа Стратоса Калафатиса «Афон. Цвета веры». Она откроется 18 августа по адресу: набережная канала Грибоедова, 103.**

Выставка представляет результат пятилетнего творческого труда греческого фотографа Стратоса Калафатиса.

Начав свою работу над проектом в 2008 году, он совершил более 25 поездок на Афон. 118 цветных снимков складываются в удивительное художественное повествование, помогающее представить то, что переживает паломник при посещении Святой горы Афон.

Выставка продлится до 25 сентября 2016 года.

## Приходите посмотреть на «Летающих зверей»

Вход свободный

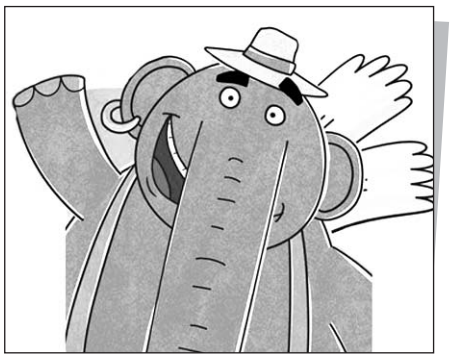

**27 августа, в День российского кино, в киноцентре «Чайка» для маленьких петербуржцев бесплатно покажут на большом экране любимые мультфильмы первого благотворительного мультсериала «Летающие звери».**

Вместе с удивительными крылатыми жителями «Легкой страны» ребята совершат кинопутешествие в мир добрых и веселых фантазий. В составленную специально для праздника кинопрограмму войдут и лучшие серии «Летающих зверей», и новинки из сериалов, «Машинки» и «Петя Волк». А «окрыленное» настроение помогут создать заводные музыкальные клипы с участием звезд отечественного кино и музыки. С киноэкрана оригинальные песни к мультсериалу исполнят для ребят Данила Козловский, Андрей Макаревич, Елизавета Боярская, Сергей Маковецкий, Юрий Бутусов.

Кинопрограмма состоится 27 августа в 11.00 по адресу: ***Купчинская ул., д.1/5.***

Кино-досуговый центр Чайка

# Нелегкую морскую жизнь представят в Петропавловской крепости

**13 и 14 августа с 10.00 до 22.00 у стен Петропавловской крепости пройдет Санкт-Петербургский международный морской фестиваль, который станет центральным событием Большой санкт-петербургской парусной недели.**

В программе: историческое шоу – абордаж парусника «Сражение у Новодвинской крепости» (первая победа русских в Северной войне), театрализованное шоу «Гангутская битва, зарождение флота Российского», артиллерийский, такелажный и парусный мастер-классы от верфи «Полтава», водное шоу «Балет парусов», фотовыставка маринистов «Россия морская» от Морского арт-клуба, маячный фестиваль «Мир маяков», шоу флайбордистов, кинофестиваль морских фильмов Ocean Film Festival by Ocean TV, выставка и регата судомоделистов, фестиваль «Море еды!».

Для детей будут устроены интересные конкурсы и мастер-классы, где можно будет научиться ставить паруса, вязать морские узлы и ткать на ткацком станке. Кроме того, каждый ребенок сможет попробовать себя в роли яхтсмена на тренажерах, которые будут установлены на территории Заячьего острова. Бесплатными катаниями на яхтах смогут насладиться те гости фестиваля, которые пройдут все мастер-классы, расположенные в Зеленой зоне Петропавловской крепости — именно там развернутся детская и семейная зоны.

Морская деревня «Митьки» представит барабанное шоу, кинопоказы, спортивные состязания, игры, конкурсы, мастер-классы на морскую тематику, вязание морских узлов, и, конечно, самую большую в мире тельняшку на 14 человек.

В рамках праздника пройдет музыкальный фестиваль. Оба дня фестиваль будет завершаться люминесцентным представлением на воде «Балет парусов» в 21.30, а 14 августа в 22.00 состоится красочный фейерверк над Невой.

Вход на фестиваль свободный.

# Фестиваль культуры народов Африки пройдет на Крестовском острове

**Ежегодный фестиваль культуры народов Африки и России «Gatingo Fest» состоится с 12 по 14 августа в «Диво Острове». Торжественная церемония открытия международного праздника начнется в 17.00 в пятницу, 12 августа.**

Gatingo начал свою историю в 2015 году как Afrofest-Spb, в рамках которого состоялись многочисленные мероприятия, вызвавшие живой интерес к культуре жаркого континента со стороны российской аудитории и познакомившие африканских гостей с русской культурой и традициями.

В 2016 году фестиваль обрел уникальное название, имеющее глубокий смысл и собственную мифологию. Gatingo («король музыкальных инструментов», африканский колокольчик) — это основа музыки, начало Вселенной, самый мощный элемент, созвучный с природой. В Африке гатинго символизирует ритм, энергию и силу. Гатинго — «защитник жизни», мир, спокойствие и музыка.

Фестиваль включает в себя большую шоу-программу. Желающие смогут принять участие в конкурсах и розыгрышах, посетить музыкальные и танцевальные мастер-классы на интерактивной площадке перед «Диво-островом» на Батарейной дороге, получить заряд позитивной энергии в круге «Хоровод Gatingo» и на дискотеке «Gatingo Party».

Подробная информация: ***artafrikaspb.com.***

# Приходите послушать духовые оркестры в Летнем саду

**Весь август, каждое воскресенье, в 16 часов в Летнем саду звучит музыка выдающихся композиторов в исполнении духовых оркестров. Каждый концерт длится полтора часа.**

В программе этого проекта – лучшие произведения зарубежных и отечественных композиторов разных лет. Ближайший концерт состоится 14 августа.

Вы сможете не только послушать замечательную музыку, но и узнать интересные факты из жизни композиторов, услышать, как создавались произведения, которые звучат в одном из самых красивых мест нашего города.

# Он просто жил музыкой

**15 августа исполнится 85 лет со дня рождения выдающегося композитора Микаэла Леоновича Таривердиева. Пожалуй нет в нашей стране человека, который не знал бы его песен, ведь он создал музыку к 132 отечественным фильмам. К самым знаменитым можно отнести произведения, которые звучат в фильмах «Семнадцать мгновений весны» и «Ирония судьбы…».**

Также Микаэл Таривердиев — автор камерных вокальных циклов, четырех балетов, четырех опер, органной музыки. Ученик Арама Хачатуряна (закончил класс композиции Государственного педагогического института имени Гнесиных в 1957 г.), он дебютировал как композитор в Большом зале Московской консерватории — его романсы исполнила прославленная камерная певица Зара Долуханова. С его оперы «Кто ты?» начинался Камерный театр Бориса Покровского. А комическая опера «Граф Калиостро» уже многие годы остается одной из самых репертуарных опер этого знаменитого театра и с успехом показывалась им на гастролях в разных странах.

В последние годы Микаэл Таривердиев много работал в области инструментальной музыки. Им написаны три концерта для органа («Кассандра», «Полифоническая тетрадь», «Десять хоральных прелюдий»). Среди сочинений Таривердиева также два концерта для скрипки с оркестром и «Концерт в романтическом стиле для альта и струнного оркестра», написанный композитором по заказу замечательного музыканта Юрия Башмета.

Но все же обычным зрителям особо дороги его работы в кино, куда он пришел, казалось бы, случайно. Он неоднократно вспоминал и описал в своей книге появление в Институте имени Гнесиных ребят из ВГИКа, которые искали композитора для своей курсовой работы. Шла сессия, всем было некогда. Но жадный на новое Микаэл Таривердиев был такому предложению страшно рад.

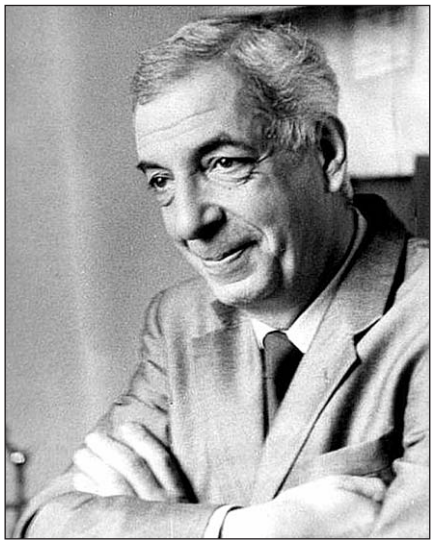

Так он стал автором музыки к своему первому фильму — «Человек за бортом». Режиссерами картины были Эльдар Шенгелая, Эдуард Абалов и Михаил Калик. Главную героиню играла Людмила Гурченко, тоже студентка ВГИКа, но уже знаменитая своей главной ролью в «Карнавальной ночи». Так завязались первые кинематографические связи.

Он был одним из немногих композиторов, кто ездил в экспедиции со съемочной группой, так как ему был интересен весь процесс. Он закончил курсы звукорежиссеров, чтобы работать более профессионально.

«Именно в рамках кинематографа рождается то, что Микаэл Таривердиев назвал “третьим направлением”. Не песня и не романс, что-то странное и поэтичное. Обязательно написанное на высококлассные, часто необычные стихи. Первым из композиторов Микаэл Таривердиев обратился к поэзии Б. Ахмадуллиной, А. Вознесенского, Е. Евтушенко. И именно он запечатлел их поэзию в музыку, навсегда слившись в единый, неразрывно сегодня живущий текст», — пишет вдова Вера Таривердиева.

Не только его музыка, но и сама его жизнь стала эпохальной для отечественного кинематографа. Вот как рассказывал легенду об истории создания фильма «Вокзал для двоих» Эльдар Рязанов: «В 1981 году мы с Эмилем Брагинским сочиняли сценарий фильма “Вокзал для двоих”. Разрабатывая сюжет, я вспомнил и рассказал Эмилю историю, которая вроде бы произошла с Микаэлом, он был тогда молодым человеком. Говорили, что Таривердиев ехал в машине с любимой женщиной, актрисой... Он сидел на пассажирском сидении, а актриса была за рулем. Было темно, и их машина сбила человека. Насмерть. Когда к месту несчастного происшествия прибыла милиция, Микаэл, спасая возлюбленную, сказал, что за рулем сидел он. Ему грозил суд, может быть, тюрьма... Эта история и толкнула нас с Эмилем на сочинение сценария “Вокзал для двоих”. Недаром там профессия главного героя — пианист...».

Эта история действительно была в его жизни. А женщиной за рулем была знаменитая актриса Людмила Максакова. Человек выскочил ночью на дорогу из кустов, и остановиться не успел бы и самый профессиональный водитель. Таривердиева осудили на два года. Поскольку следствие длилось тоже ровно два года, после суда его освободили.

Таривердиев является лауреатом 18 международных премий, в том числе премии Американской академии музыки, премии японской звукозаписывающей фирмы «Виктор». Возглавлял со дня основания гильдию композиторов кино Союза кинематографистов России, был художественным руководителем Международной благотворительной программы «Новые имена».

**Подготовила Александра МИХАЙЛОВА**

## Судоку

| | | | | | | | | |
|---|---|---|---|---|---|---|---|---|
| 9 | | | 1 | 2 | | | | 6 |
| | | | 3 | | | | | 5 |
| | 1 | | 6 | | | | 7 | |
| 8 | 3 | | | | 5 | | | |
| | 7 | 4 | 2 | | | | | |
| | 2 | | | | | 7 | 8 | 4 |
| | | | 5 | | | 1 | 4 | |
| | 5 | | | | | 9 | | 8 |
| 7 | | | | 4 | | 3 | 5 | 2 |

## Шахматы

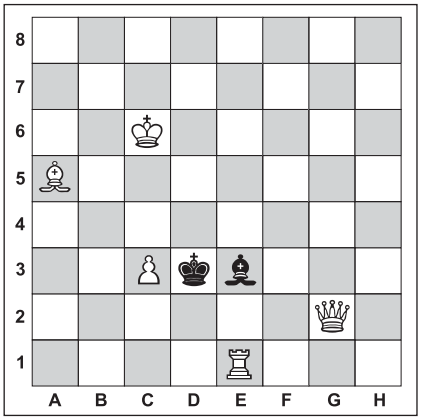

**Задача №1. Белые начинают и дают мат в два хода**

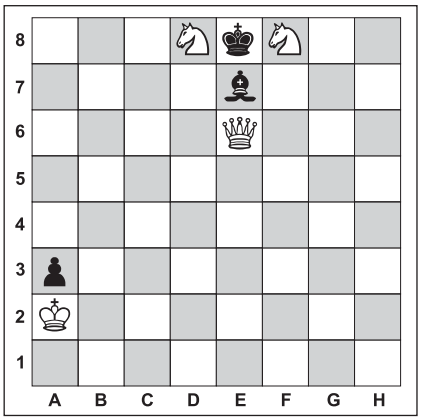

**Задача №2. Белые начинают и дают мат в два хода**

# Пираньи объявились за Уралом

**В водоеме под Барнаулом выловили трехкилограммовых пираний, причем, рыбы этого вида обитают только в бассейнах Амазонки и Ориноко.**

Рыбы, которые попались на удочку рыбакам, называются бурый пак и относятся к подсемейству пираньевых, рассказали «Интерфаксу» в пресс-центре регионального управления природных ресурсов и экологии.

В ведомстве подчеркнули, что распространение этих рыб по алтайским водоемам невозможно, поскольку они не переносят температурные колебания воды. Специалисты полагают, что пираний выпустили в пруд аквариумисты.

Вероятно, купленные в зоомагазине рыбы сильно выросли и стали обузой для хозяина, поэтому он решил отпустить их «на волю».

Специалисты, между тем, разрешили рыбакам зажарить и съесть свою добычу – мясо этих рыб не опасно для здоровья.

# Ответы

**на головоломки, опубликованные в №26 (163) от 4.08.2016 г.**

### СКАНВОРД

**ПО ГОРИЗОНТАЛИ:** Выкуп. Сторож. Оракул. Листопад. Лоскут. Стяг. Боа. Код. Сопло. Рекс. Резюме. Кэт. Олимп. Мук. Русло. Колода. Автокар. Айва. Ярлык. Орден. Дейл. Цена. Стелс. Шторм. Тис. Тюфяк. Оправа. Укол. Нолик. Истома. Изергиль. Апина. Фол. Ожог. Сгиб. Раба. Юрист. Топ. Тромб. Гламур. Этаж. Киров. Ритмика. Чача. Ананас. Упор.

**ПО ВЕРТИКАЛИ:** Всплеск. Россыпь. Голубок. Вата. Кепи. Подкормка. Шанс. Дуля. Жито. Трюмо. Грека. Артур. Школа. Депо. Слой. Мудрый. Эра. Кварц. Лорен. Лорд. Лепет. Класс. Дело. Наём. Сусанин. Лис. Шутливость. Рея. Фотоохота. Кума. Блин. Партитура. Вол. Альфа. Скала. Капор. Застава. Облако. Борис. Юбка. Игра. Слон. Эму. Тип. Жар.

### СУДОКУ

| | | | | | | | | |
|---|---|---|---|---|---|---|---|---|
| 9 | 5 | 4 | 1 | 2 | 7 | 3 | 8 | 6 |
| 3 | 8 | 1 | 6 | 5 | 4 | 7 | 2 | 9 |
| 2 | 7 | 6 | 3 | 8 | 9 | 1 | 4 | 5 |
| 8 | 9 | 3 | 4 | 7 | 5 | 2 | 6 | 1 |
| 1 | 4 | 7 | 2 | 6 | 8 | 9 | 5 | 3 |
| 5 | 6 | 2 | 9 | 3 | 1 | 8 | 7 | 4 |
| 7 | 1 | 9 | 8 | 4 | 6 | 5 | 3 | 2 |
| 6 | 2 | 8 | 5 | 9 | 3 | 4 | 1 | 7 |
| 4 | 3 | 5 | 7 | 1 | 2 | 6 | 9 | 8 |

### ШАХМАТЫ

**Задача №1.**

**Положение на диаграмме:**
**Белые:** король b4, ферзь g7, конь c1
**Черные:** король b1

**Решение: 1.** Крс3! Кра1 **2.** Крс2х
**1.** ... Кр:с1 **2.** Фg1х

**Задача №2.**

**Положение на диаграмме:**
**Белые:** король f5, ферзь b1
**Черные:** король h5, слон f2

**Решение: 1.** Фb8! Крh4/Се3/Сd4 **2.** Фh2х **1.** ... ~ **2.** Фh8х

Вестник МО «КУПЧИНО» 6+ Регистрационное свидетельство ПИ 2-4852 от 20.11.2000 выдано Территориальным управлением Министерства РФ по делам печати, телерадиовещания и средств массовых коммуникаций по Санкт-Петербургу и Ленинградской области.

Учредитель: Муниципальный Совет внутригородского муниципального образования Санкт-Петербурга муниципальный округ «Купчино».

Адрес редакции: 192212, Будапештская ул., д. 19, корп. 1. Тел. (812) 774-42-87, факс (812) 703-04-10.

Главный редактор Е.В. Фомина.

Издатель: ООО «СЕРП», 194354, СПб, пр. Луначарского, д. 11, лит. А, пом. 42Н.

Отпечатано в типографии ООО «Типографский комплекс "Девиз"», 199178, СПб, В.О., 17 линия, д. 60, лит. А, пом. 4Н.

Тираж 15 000 экз.
Распространяется бесплатно.

Номер подписан в печать 9.08.2016.
Время подписания по графику – 21.00, фактическое время подписания – 21.00.
№27 (164). Дата выхода – 11.08.2016. Заказ №ТД-

# Чудеса с лисичками

Редакция приготовила. Рекомендуем

**Грибной сезон в этом году, как мы уже писали, начался очень рано. Кто-то уже попробовал грибной суп, кто-то — традиционные жареные грибы с картошкой. Мы же сегодня предлагаем вам несколько блюд с одним из самых распространенных в наших краях и при этом любимых грибов — лисичками. Сегодня многие кафе и рестораны города предлагают оригинальные блюда с лисичками, благо их урожай в этом году бьет все рекорды. Но уверяем вас, дома их приготовить совсем не сложно.**

## Макароны со сливочно-грибным соусом

**Вам понадобится**

- Макаронные изделия — 250 г.
- Лисички свежие — 600 г.
- Сливки 20% — 100 мл.
- Чеснок — 2 зубчика.
- Петрушка — 1 пучок.
- Масло сливочное — 50 г.
- Масло растительное — для обжарки.
- Лук репчатый — 1 шт. среднего размера.
- Соль и перец — по вкусу.
- Сыр твердый — 100 г.
- Лавровый лист — 1 шт.

**Приготовление**

Грибы почистите и нарежьте на довольно крупные куски. Маленькие лисички можно оставить целыми.

Нарежьте репчатый лук очень тонкими четвертькольцами, дольки чеснока нарежьте вдоль пополам. Разогрейте на сковородке растительное масло, добавьте сливочное, выложите чеснок, обжарьте его, а затем достаньте из сковородки. Уменьшите огонь до среднего, положите репчатый лук, томите до мягкости, затем добавьте лисички и обжаривайте их минут 15. Из грибов должна уйти вся жидкость, а они слегка обжариться.

Не забудьте поставить вариться макароны.

Натрите грамм 50 сыра на мелкой терке. Когда грибы будут практически готовы, посолите их и поперчите, добавьте лавровый лист. Влейте сливки, перемешайте, добавьте натертый сыр и аккуратно помешивая, готовьте до легкого загустения. Если получится слишком густо, добавьте еще сливок. Густоту соуса можно регулировать по своему вкусу. Любители кисленького соуса могут добавить немного свежевыжатого лимонного сока — буквально одну чайную ложку.

Натрите оставшийся сыр, чтобы каждый мог посыпать готовое блюдо, и нарежьте петрушку, которой можно посыпать макароны с грибами.

Можно добавить макароны прямо в сковородку и перемешать. А можно разложить пасту, а сверху выложить соус.

**Примечание.** Таким соусом можно поливать не только макароны, но и картофель, а также гречку или даже рис. Все будет вкусно.

## Омлет с лисичками

Бесподобное блюдо для легкого обеда или ужина. Его можно подать и на поздний завтрак в выходные. Главное в этом блюде — не использовать никаких дополнительных специй, чтобы сохранить вкус ароматных грибов, ну и яйца, конечно, стоит брать хорошего качества.

**Вам понадобится**

- Лисички — 300—400 г.
- Яйца — 5 шт.
- Масло сливочное — 50 г.
- Масло растительное — 1 столовая ложка.
- Петрушка свежая — 3—4 веточки.
- Соль — по вкусу.
- Сливки — 2 столовые ложки.

**Приготовление**

Нарежьте лисички, петрушку, яйца перемешайте со сливками и слегка взбейте вилкой.

Налейте на сковородку растительное масло, добавьте сливочное, положите лисички и обжаривайте на довольно сильном огне. Из грибов должна выпариться вся жидкость, а они должны обжариться. Не забудьте посолить грибы.

Уменьшите огонь, вылейте яичную смесь, лопаткой перемешайте и готовьте пару минут — до того состояния омлета, которое вы любите. Можно накрыть блюдо крышкой и томить на очень маленьком огне. Важно не передержать его.

Посыпьте нарубленной петрушкой и подавайте. Можно также посыпать мелко нарезанным зеленым луком, добавить черный молотый перец или даже перец чили — все зависит от предпочтений ваших близких.

# Кухня будущего, или Очень умные кулинарные гаджеты

**Продолжу рассказ о Большом летнем фестивале «О, да! Еда!», который недавно прошел в Петербурге. Здесь было много интересного, необычного, яркого и вкусного. Но на этот раз речь пойдет не о поварах или новых тенденциях в кулинарии, а о современных гаджетах, которые в рамках фестиваля были представлены в разделе «Кухня будущего».**

Какие-то из них показались мне, ну, очень мудреными, требующими еще дополнительных гаджетов, да и не очень-то полезными в нашей обычной жизни, но были здесь представлены и весьма простые и вполне применимые приборы. Представлю несколько из них.

## Проверить яйца легко и быстро

Например, детектор свежести яиц. Работает этот немудреный прибор, который внешне выглядит как обычный пластиковый контейнер для яиц, на батарейках. Складываете в него яйца, включаете и сразу же видите, какое яйцо не свежее — под ним загорается «красная лампочка», и некачественный продукт отчаянно светится. Это возможно благодаря тому, что в контейнер встроены специальные датчики.

## Какова водичка…

Еще один несложный прибор, который может пригодиться в походе, на даче, да и в городских условиях может быть полезен, — детектор качества воды. Очень похож на обычную ручку с колпачком. Опускаете такой прибор в воду, и на небольшом экране высвечиваются показатели, фиксирующие, сколько в воде вредных, опасных примесей и т.п. По специальной таблице сверяетесь и определяете, можно ли ее пить, или все же не стоит.

## Все нитраты будут видны

Третий, весьма не лишний инструмент для заботливой хозяйки — экотестер, который измеряет количество нитратов и других не очень полезных для нашего организма веществ в овощах, фруктах и т.п. Пользоваться им очень просто: нужно включить прибор и воткнуть, например, в яблоко. Затем свериться с таблицей, в которой указано, какой в яблоке может быть минимальная норма нитратов, безопасная для человека.

Как рассказали нам ребята, представляющие гаджеты кухни будущего, они и сами таким пользуются. И чаще всего попадаются в магазинах яблоки и огурцы, в которых существенно превышена допустимая норма нитратов.

## Чтобы лишнего не съесть

И последний прибор из линейки умных гаджетов — вилка для похудения. Только не смейтесь, все очень серьезно. Это умная вилка, которая не даст вам есть слишком быстро и, соответственно, заставит тщательнее жевать, есть более вдумчиво.

Работает вилка очень просто. Если вы будете слишком быстро отправлять в рот, например, макароны, она начнет трястись и, соответственно, макароны просто упадут с вилки. Выглядит это действительно весело — вилка трясется довольно сильно, но, думаю, тому, кто решит приобрести такой прибор, будет не до смеха и на полном серьезе придется есть свой обед или ужин чинно и размеренно. Ну, иначе можно просто остаться без ужина...

**Александра МИХАЙЛОВА**

# Гороскоп с 15 по 21 августа

**ОВЕН**
Наверняка долгое время у вас не доходили руки до приведения в порядок домашнего хозяйства. Самое время им заняться, тем более, что дело пойдет быстро — посильную помощь вам окажут члены семьи и родственники.

**ТЕЛЕЦ**
Дела и заботы окружающих, иногда даже совершенно посторонних для вас людей отнимут у вас достаточно много времени и сил, впрочем, это никак не скажется на отношениях в семье, которые будут складываться просто замечательно.

**БЛИЗНЕЦЫ**
Решение денежных вопросов будет занимать много времени — тем важнее в этой круговерти находить хотя бы минутку для отдыха. Хотя бы немного отрешиться от материальных проблем поможет общение с друзьями.

**РАК**
Неделя для смелых решений. Вероятно, принимать их придется самостоятельно, но огромную поддержку во всех вопросах вам окажут друзья — прислушивайтесь к их советам. Стоит также задуматься и о начале воплощения перспективных проектов.

**ЛЕВ**
Доброжелательность и неназойливость в отношениях с окружающими помогут вам при решении поставленных задач. Во всех своих действиях учитывайте интересы заинтересованных людей — и тогда всё получится.

**ДЕВА**
Что-то в глубине души заставит вас искать встреч с новыми людьми. Вы не пожалеете и получите массу свежих положительных впечатлений. Узнавая других, вы поймете и причину некоторых «странных» поступков, которые недавно совершили сами.

**ВЕСЫ**
Нужно не только окончательно определиться с самой важной для вас на сегодняшний момент целью, но и сосредоточиться на ее достижении — совершенно не важно, из какой она области. Будьте энергичны, настойчивы и тверды — удача будет за вами.

**СКОРПИОН**
Даже в мелочах уделяйте побольше внимания любимому человеку — делайте небольшие подарки, говорите комплименты, и вы сами удивитесь, насколько вас обоих это раскрепостит и сколько принесет взаимной радости.

**СТРЕЛЕЦ**
Пришла пора обратить особое внимание на собственное здоровье. Может, стоит перестать откладывать визит к врачу, к которому долгое время собирались, но никак не могли выкроить для этого время?

**КОЗЕРОГ**
Если вы состоите в браке, то вас ждет новый взлет в отношениях. Если же вы давно чувствуете взаимность, но пока не решились оформить свои отношения с любимой «половинкой», то самое время самому предпринять серьезные шаги в этом направлении.

**ВОДОЛЕЙ**
Неделя, возможно, уйдет на решение отложенных «на потом» домашних дел — но ведь когда-то их всё равно пришлось бы решать. Если подойти к ним энергично, то эти заботы не будут для вас в тягость, а многими проблемами станет меньше.

**РЫБЫ**
Время для развития романтических отношений. Если вы пока одиноки, то сможете найти родственную душу в совершенно неожиданном месте, а если любимый человек рядом с вами, то будьте к нему очень внимательны.

# На этой неделе родились

**15.08.1931. Микаэл Таривердиев,** советский и российский композитор, народный артист РСФСР.

**16.08.1958. Мадонна,** американская певица, актриса, режиссер и сценарист.

**17.08.1935. Олег Табаков,** актер, режиссер, педагог, народный артист СССР.

**17.08.1942. Муслим Магомаев,** советский и азербайджанский певец, народный артист СССР.

**17.08.1943. Роберт де Ниро,** американский актер, режиссер и продюсер, обладатель премии «Оскар».

**21.08.1929. Вия Артмане,** актриса театра и кино, народная артистка СССР.

**21.08.1935. Юрий Энтин,** советский и российский поэт-песенник, драматург.

*Обведи рисунок по точкам и раскрась летний пейзаж*

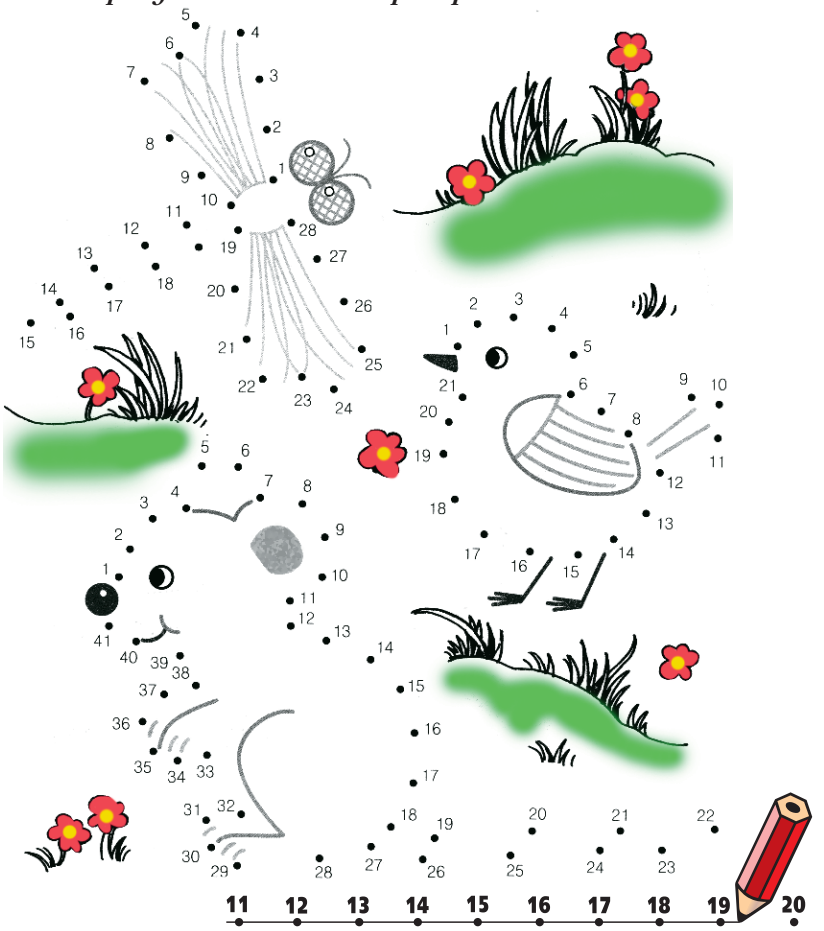

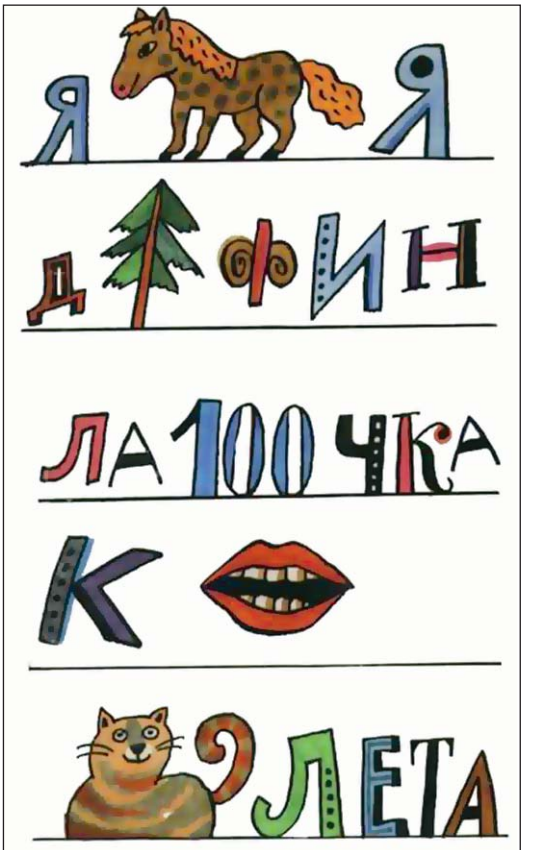


*Разгадай ребусы*

*Какую маску выбрала для карнавала Маша?*

Такcист на тройке
Жадина-говядина
«Плоть» грамм-пластинки
Колющийся спортсмен
«Миля» астронома
Российская легковушка
Слова, понятные не всем
«Фундамент» ненависти
Милая мордашка
Мешок из шкуры
«Папа со стороны»
Первым землю пашет
«Страна золотых пагод»
Реанимация двигателя
Неформ. «встреча» в 90-х
Вторая из координат
«Фондовый» минерал
Близкое прошлое
Телеведущая Чехова
Любительница дураков
Полтора дуэта
Дерево с лапами
Собачий «погоняла»
Логово, в котором лапу сосут
Тысяча в банке
«Содержимое» кимоно
Поспевший сорванец
Самый большой город Африки
Едкий душегуб
Бедная одежда, богатая на дыры
Детище драматурга
«Аэродром» на голове
Регион раскосых глаз
Столица страны кактусов
Запротоколированные синяки
Оттуда одна дорога - наверх
«Маститая» расцветка
Теннисная партия
Горная антилопа
Кровь «Кровавой Мэри»
Курорт, рифмующийся с папой
Прыгучий подход к делу
Воздушный или городской
Первая и последняя леди СССР
Актёр Норрис
Загипсованный след
Галоген, At
Сиплость
Цветок-«анестезиолог»
Клара советского кино
Каждая в соревновании
Выставка достижений в небе
Юморная проделка
«Запас сил» у батарейки
Мир, порядок
«Поникший» самоцвет
Претендент на полобеда
«Жираф» на стройке
Монета с ликом Христа
«Подпись начальника»
Увидеть ... и умереть
Актриса, дочь Джона Войта
«Тёмная лошадка» уравнения
Сказочный геолог
Офис напрокат
Восковый погорелец
Резной в Вологде
«Гектар» сэра
Жгучая часть речи (поэтич.)
«Мягкотелый» металл
Сугроб, перекрывший дорогу
Музыкальные «буквы»
«Бисеринки на былинках»
Башня «с огоньком»
Большое предприятие
«Стукачество» на эстраде
«Затуманенное созвездие»
Автор «Илиады»
Баба, которая против (мульт.)
Попугай, вырастающий до метра
Сосед Саудовской Аравии
«Щекастая» косметика
Лимонад из мультиков
Граф среди мушкетёров
Шар пушкаря
Сын Андрея Кончаловского
Кордильеры латинос
Крыша для триумфатора
Бронежилет в старину

Сканворд предоставлен информационной системой tvpost.ru · Телепрограмма и контент для СМИ